



INFORME DOTACIÓN DE FUNCIONARIOS UNIVERSIDAD DE CHILE



INDICE

1.	INTRODUCCIÓN	3
2.	DOTACIÓN FUNCIONARIOS GENERAL	4
	2.1 Según Género	4
	2.2 Según Organismo	5
	2.3 Según Estamento	6
	2.4 Según Calidad Jurídica	8
	2.5 Según Rango de Edad	9
3.	DOTACIÓN FUNCIONARIOS SEGÚN ESTAMENTO	11
	3.1 Estamento Académico	11
	3.1.1 Según Género	
	11	
	3.1.2 Según Calidad Jurídica	12
	3.1.3 Según Jerarquía	13
	3.1.4 Según Rango de Edad	14
	3.1.5 Según Jornada Académica	15
	3.1.6 Según Grado Académico	16
	3.2 Estamento No Académico	17
	3.2.1 Según Género	17
	3.2.2 Según Calidad Jurídica	17
	3.2.3 Según Jerarquía	18
	3.2.4 Según Rango de Edad	19



4. DOTACIÓN FUNCIONARIOS SEGÚN ORGANISMO	20
4.1 Servicios Centrales	20
4.2 Facultad de Arquitectura	22
4.3 Facultad de Artes	24
4.4 Facultad de Ciencias	26
4.5 Facultad de Ciencias Agronómicas	28
4.6 Facultad de Economía y Negocios	30
4.7 Facultad de Ciencias Físicas y Matemáticas	32
4.8 Facultad de Ciencias Forestales	34
4.9 Facultad de Ciencias Químicas y Farmacéuticas	36
5.0 Facultad de Ciencias Sociales	38
5.1 Facultad de Ciencias Veterinarias y Pecuarias	40
5.2 Facultad de Derecho	42
5.3 Facultad de Filosofía y Humanidades	44
5.4 Facultad de Medicina	46
5.5 Facultad de Odontología	48
5.6 Instituto de Asuntos Públicos	50
5.7 Instituto de Nutrición y Tecnología de los Alimentos	52
5.8 Instituto de Estudios Internacionales	54
5.9 Instituto de Comunicación e Imagen	56
6.0 Hospital Clínico	58



1. INTRODUCCION

Las Políticas de Recursos Humanos deben ser capaces de traducir las estrategias de la Universidad, en objetivos y estrategias de recursos humanos, permitiendo alinear el alcance de los objetivos organizacionales con el desempeño de los funcionarios.

Para elaborar dichas políticas, la Dirección de Recursos Humanos, debe analizar el contexto organizacional, y por consiguiente a los funcionarios que componen la institución.

Entendemos además, que es responsabilidad de la Dirección de Recursos Humanos proporcionar la información necesaria para que el análisis sobre la dotación de los funcionarios se realice utilizando antecedentes veraces, disponibles y elaborados a partir de una metodología clara.

El presente informe constituye una herramienta útil para apoyar el proceso de elaboración de políticas de recursos humanos, basado en información cuantitativa y cualitativa de la dotación de planta y contrata. Además permite acercar las características de los funcionarios a las necesidades del servicio, presentes y futuras.

En primer lugar se analizarán los antecedentes generales de la Universidad, en relación a las variables de género, estamento, edad y calidad jurídica, luego separaremos esta información por estamento académico y personal de colaboración, agregando la variable de jerarquía que poseen los funcionarios.

Finalmente se presentará la distribución de los funcionarios según cada organismo universitario.

La información corresponde a los funcionarios vigentes al 31 de marzo de 2009.



2. DOTACIÓN FUNCIONARIA GENERAL

En esta primera parte del informe entregaremos información respecto de la totalidad de funcionarios de la Universidad, según su género, estamento, calidad jurídica y edad, posteriormente se analizará cada estamento y organismo con estas mismas variables.

2.1 Según Género

El total de funcionarios de la universidad, es de 11.678, de los cuales 6.198 son hombres y 5.480 son mujeres.

Femenino	5480
Masculino	6198
Total	11678

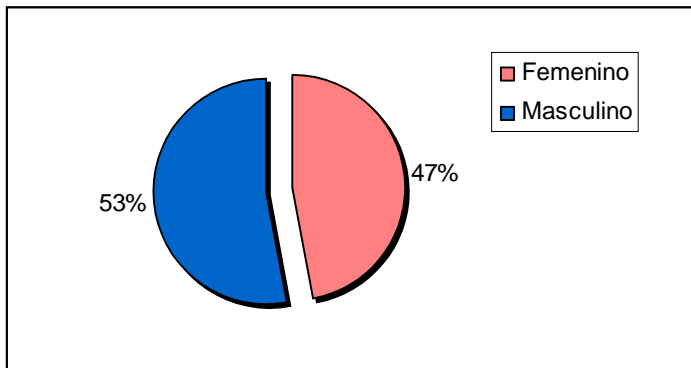

Como se ve en el gráfico, la distribución por género es bastante equitativa, respecto del total de la dotación, posteriormente veremos cómo esta información varía dependiendo del estamento.



2.2 Según Organismo

ORGANISMO	Académico	Médico	No Académico	Totales	%
Rectoría			90	90	0,8
Prorrectoría			48	48	0,4
Vicerrectoría de Asuntos Académicos		20	179	199	1,7
Vicerrectoría de Asuntos Económicos y Gestión Institucional			160	160	1,4
Secretaría General			12	12	0,1
Vicerrectoría de Investigación y Desarrollo			15	15	0,1
Vicerrectoría de Extensión			3	3	0,0
Facultad de Arquitectura y Urbanismo	227		73	300	2,6
Facultad de Artes	171		187	358	3,1
Facultad de Ciencias	153	2	156	311	2,7
Facultad de Ciencias Agronómicas	155		210	365	3,1
Facultad de Economía y Negocios	110		190	300	2,6
Facultad de Ciencias Físicas y Matemáticas	509		1054	1563	13,4
Facultad de Ciencias Forestales	65		64	129	1,1
Facultad de Ciencias Químicas y Farmacéuticas	77	33	120	230	2,0
Facultad de Ciencias Sociales	155		49	204	1,7
Facultad de Ciencias Veterinarias y Pecuarias	77	1	99	177	1,5
Facultad de Derecho	222		101	323	2,8
Facultad de Filosofía y Humanidades	179		83	262	2,2
Facultad de Medicina	632	641	801	2074	17,8
Facultad de Odontología	78	199	120	397	3,4
Instituto de Nutrición y Tecnología de los Alimentos	60	12	95	167	1,4
Instituto de Estudios Internacionales	26		16	42	0,4
Instituto de Asuntos Públicos	39		41	80	0,7
Instituto de la Comunicación e Imagen	34		34	68	0,6
Programa Académico de Bachillerato			23	23	0,2
Liceo Manuel de Salas			168	168	1,4
Hospital Clínico	38	527	2823	3388	29,0
Centro de Extensión Artística y Cultural "D. S. C."	125		36	161	1,4
Departamento de Evaluación, Medición y Registro Educacional			53	53	0,5
Convenios de Desempeños			8	8	0,1
Total general	3132	1435	6943	11678	100,0

Con el presente cuadro, se puede observar claramente la distribución de los funcionarios, según estamento y organismo al cual pertenecen.

Es importante destacar que el 60% de la dotación universitaria pertenece a tres organismos universitarios; Hospital Clínico con un 29%, Medicina con un 17,8% y la Facultad de Ciencias Físicas y Matemáticas con un 13,4%.



2.3 Según Estamento

La Universidad de Chile, clasifica a sus funcionarios, de acuerdo al estamento académico y no académico, considerando a éste último, como personal de colaboración.

Los médicos pertenecen al personal académico, sin embargo, en esta primera parte del informe los analizaremos por separado.

ESTAMENTO	Totales
Académico	3132
Médico	1435
No Académico	7111
Total general	11678

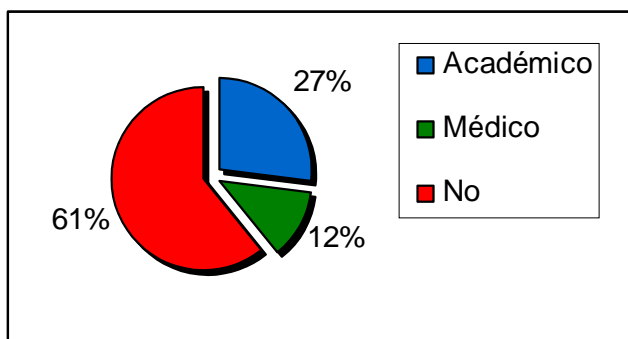

El personal de colaboración corresponde al 61% de la dotación universitaria, y el estamento Académico y Médico conforman el 39% del total.



Estamento y Género

ESTAMENTO	Femenino	Masculino	Totales
Académico	961	2171	3132
Médico	535	900	1435
No Académico	3984	3127	7111
Total general	5480	6198	11678

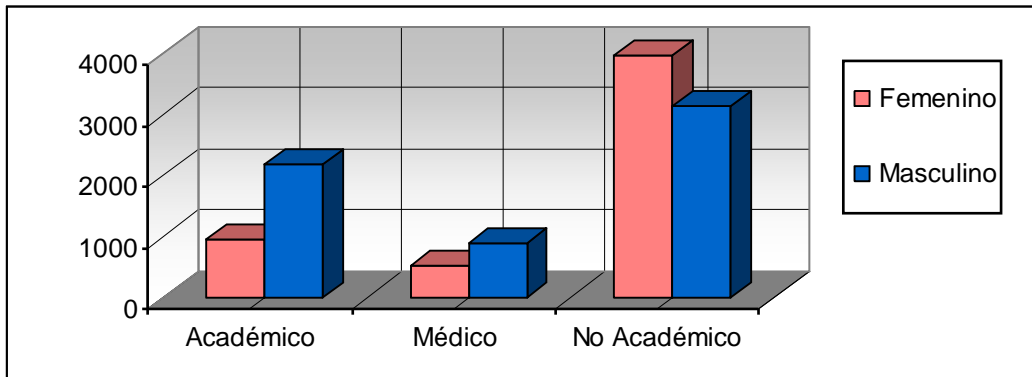

El estamento Académico está compuesto mayoritariamente por el género masculino, al igual que el estamento médico, aunque en menor proporción.

Caso contrario sucede con el personal de colaboración, en donde el 56% son mujeres y el 44% son hombres.



2.4 Según Calidad Jurídica

CALIDAD JURIDICA	Femenino	Masculino	Totales
Ad Honorem Propiedad	17	139	156
Becarios	1	8	9
Contrata	2524	2835	5359
Horas Delegadas		15	15
Ad Honorem Contrata	31	129	160
Propiedad	2433	2618	5051
Suplencia	474	454	928
Total general	5480	6198	11678

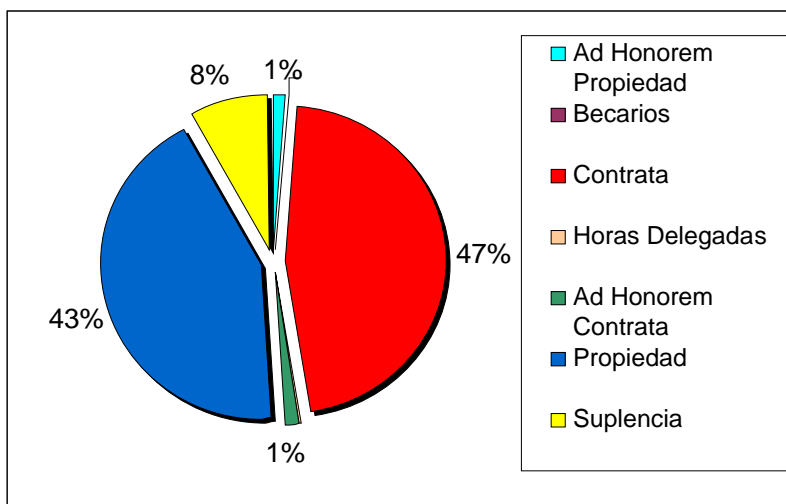

El personal de colaboración tiene la calidad jurídica de propiedad, contrata o suplencia, además de estas, el personal académico tiene la calidad de Ad honorem Propiedad, Becario, Horas Delegadas y Ad Honorem Contrata.

Calidad Jurídica y Sexo

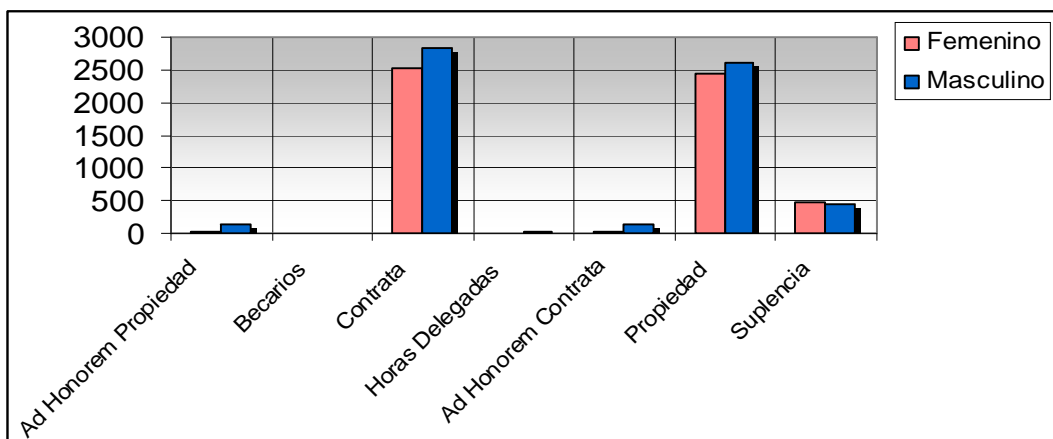



2.5 Según Rango de Edad

RANGO DE EDAD	Totales
19-30	1367
31-50	5552
51-70	4368
71 o más	391
Total general	11678

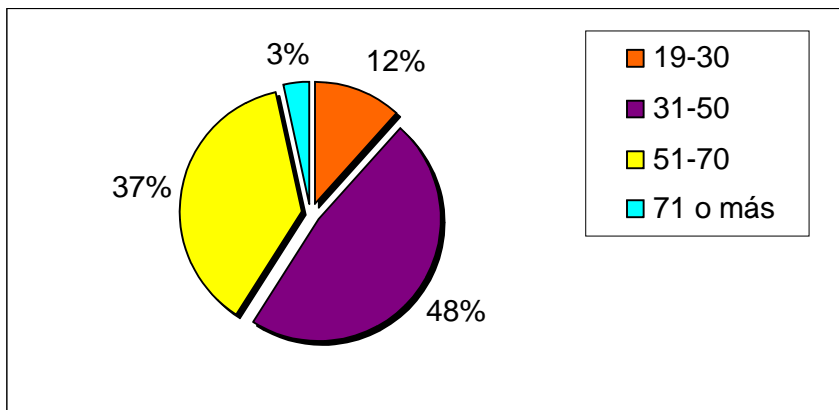

Rango de edad y Sexo

RANGO DE EDAD	Femenino	Masculino	Totales
19-30	765	602	1367
31-50	2761	2791	5552
51-70	1895	2473	4368
71 o más	59	332	391
Total general	5480	6198	11678

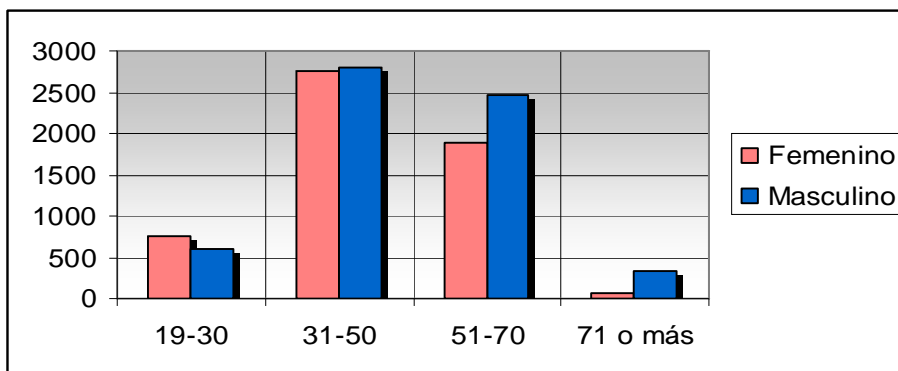



Edad Promedio por estamento

ESTAMENTO	PROMEDIO DE EDAD
Académico	52
Liceo Manuel de Salas	47
Médico	48
No Académico	44
Promedio edad	47

Rangos de edad y Calidad Jurídica

CALIDAD JURIDICA	19-30	31-50	51-70	70 ó +	Totales
Ad Honorem Propiedad	0	23	85	48	156
Becarios	4	5	0	0	9
Contrata	789	3277	1117	176	5359
Horas Delegadas	0	2	12	1	15
Ad Honorem Contrata	13	65	48	34	160
Propiedad	29	1832	3061	129	5051
Suplencia	532	348	45	3	928
Total general	1367	5552	4368	391	11678
%	11,71	47,54	37,40	3,35	100

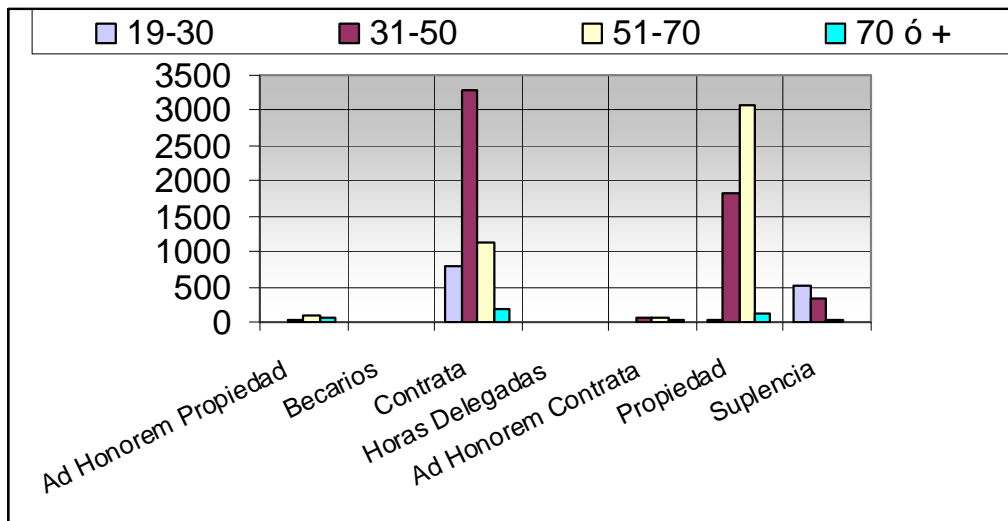



3. DOTACIÓN FUNCIONARIOS SEGÚN ESTAMENTO

3.1 ESTAMENTO ACADÉMICO

En esta oportunidad incluiremos a los médicos en el estamento académico, por lo tanto el total de funcionarios de este estamento es de 4.567.

ESTAMENTO	Total general
Académico	3132
Médico	1435
Total general	4567

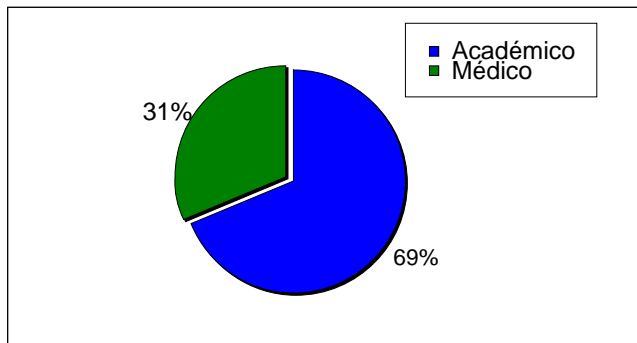

3.1.1 Según Género

ESTAMENTO	Femenino	Masculino	Total general
Académico	1496	3071	4567

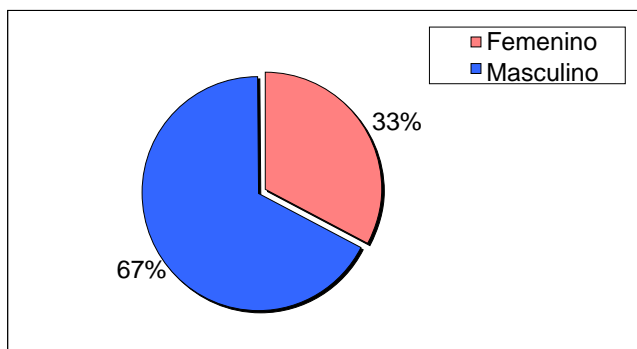

El estamento académico está formado mayoritariamente por el género masculino, con un 67% del total.



3.1.2 Según Calidad Jurídica

CALIDAD JURIDICA	Femenino	Masculino	Totales
Ad Honorem Propiedad	17	139	156
Becarios	1	8	9
Contrata	943	1690	2633
Horas Delegadas		15	15
Ad Honorem Contrata	31	129	160
Propiedad	504	1090	1594
Total general	1496	3071	4567

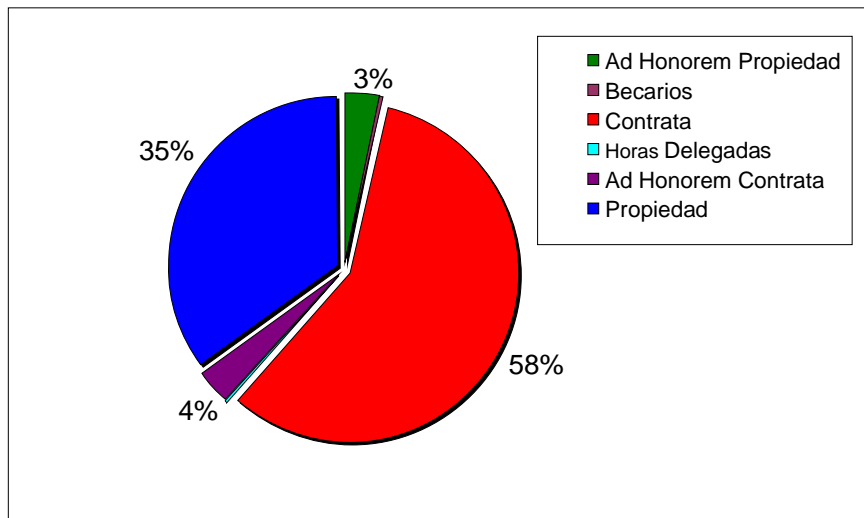

El 58% de los académicos tiene la calidad jurídica de contrata y un 35% es de planta.



3.1.3 Según Jerarquía

JERARQUIA	Femenino	Masculino	Totales
Ayudante	176	238	414
Inst. Adjunto	38	128	166
Instructor	301	392	693
No Evaluado	66	138	204
Prof. Adjunto	92	272	364
Prof. Asistente - Categ. Académica Doc.	73	95	168
Prof. Asistente - Categ. Académica Ord.	470	887	1357
Prof. Asociado - Categ. Académica Doc.	24	57	81
Prof. Asociado - Categ. Académica Ord.	183	429	612
Prof. Titular - Categ. Académica Doc.	2	20	22
Prof. Titular - Categ. Académica Ord.	71	415	486
Total general	1496	3071	4567

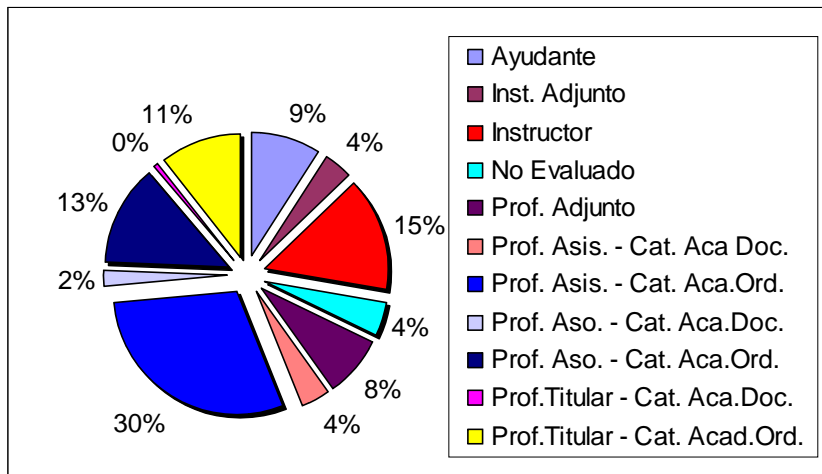

Existen varios tipos de jerarquías para el personal académico, pero se concentran mayoritariamente en la categoría de profesor asistente, con un 30% y asociado con un 13% ambos de la carrera académica ordinaria.

Un 15% corresponde a los académicos en calidad de instructor y los académicos con la jerarquía de profesor titular de la categoría académica ordinaria forman un 11% del total.



Jerarquía y Género

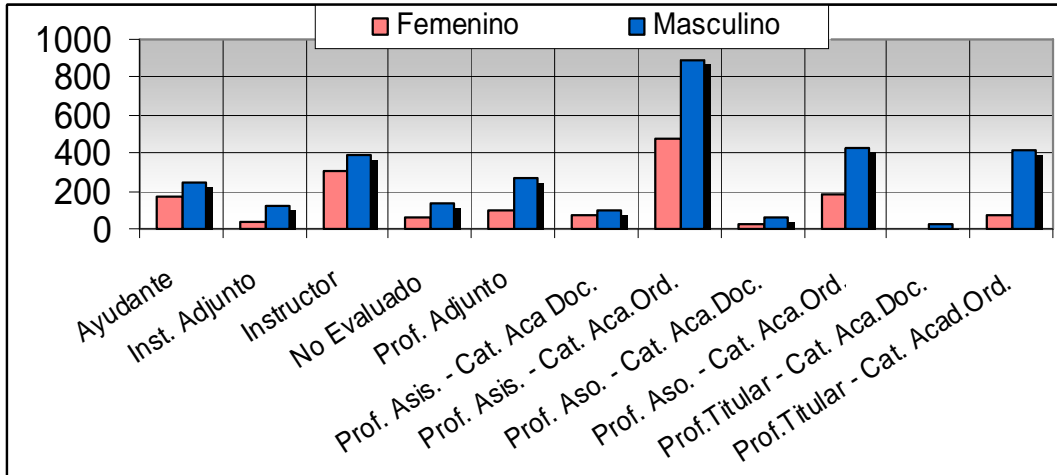

3.2.4 Según Rango de Edad

RANGO DE EDAD	Femenino	Masculino	Totales
19-30	86	104	190
31-50	780	1392	2172
51-70	581	1275	1856
71 o más	49	300	349
Total general	1496	3071	4567

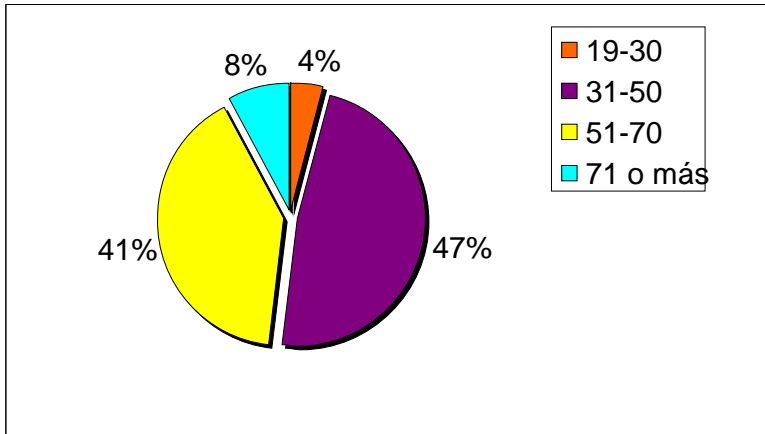



3.2.5 Según Jornadas Académicas

TIPO JORNADA	Femenino	Masculino	Totales
Jornada Horaria	836	1897	2733
Jornada Completa	508	944	1452
Media Jornada	152	230	382
Total general	1496	3071	4567

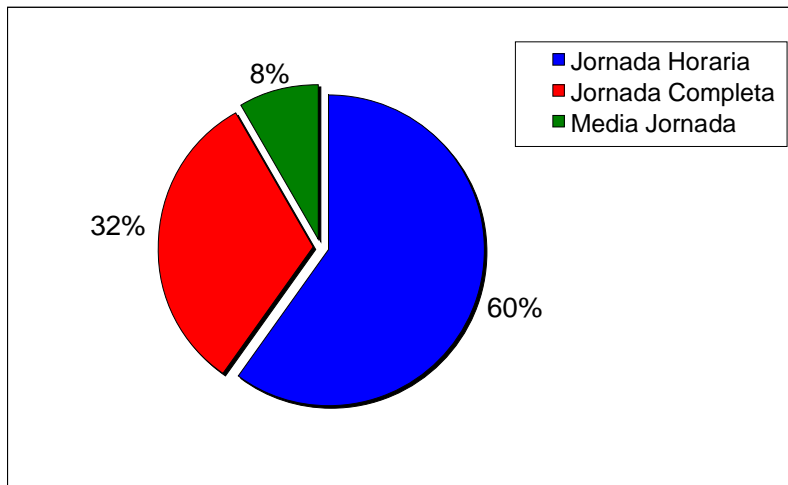

Un 60% de los académicos trabaja por horas en la Universidad, y un 32% trabaja a jornada completa.



3.2.6 Según Grado Académico

GRADO ACADÉMICO	Femenino	Masculino	Totales
Licenciado	44	82	126
Título Profesional	351	797	1148
Especialista	244	489	733
Máster o Magister	268	367	635
Doctor	169	656	825
En blanco	420	680	1100
Total general	1496	3071	4567

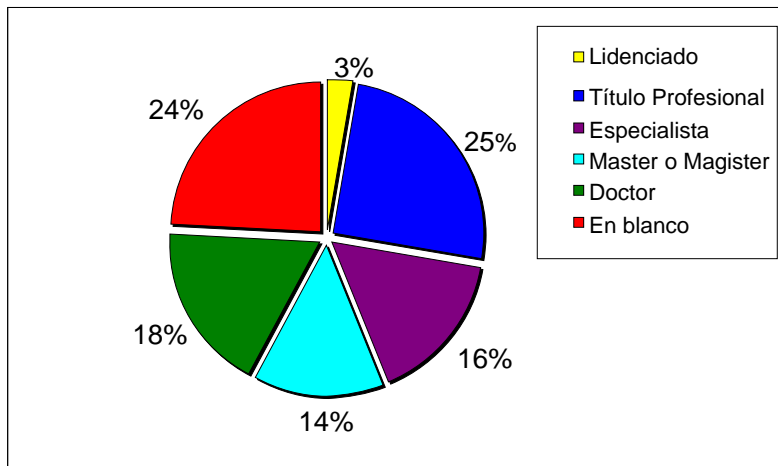

Aun cuando se desconoce el 24% del tipo de grado académico alcanzado, el gráfico expone que un 18% alcanza el grado de doctor, un 14% de magister y un 25% tiene sólo el título profesional.



3.2 PERSONAL DE COLABORACIÓN

3.2.1 Según Género

Estamento	Femenino	Masculino	Total general
Personal de colaboración	3984	3127	7111

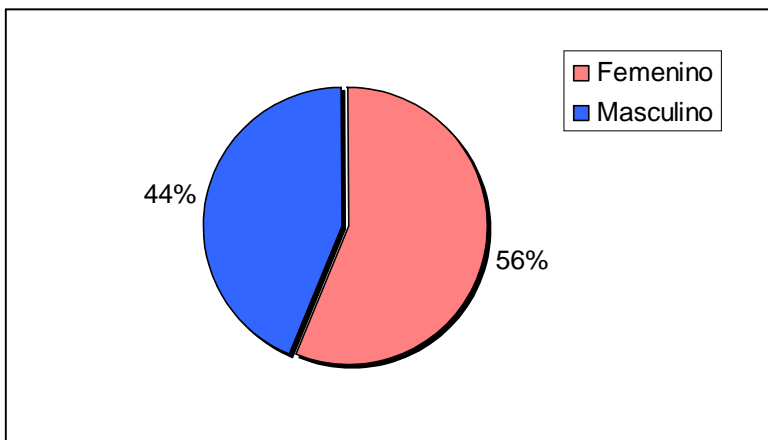

A diferencia del estamento académico, el personal de colaboración esta compuesto mayoritariamente por el género femenino, representando el 56% del total del estamento.

3.2.2 Según Calidad Jurídica

CALIDAD JURÍDICA	Femenino	Masculino	Totales
Contrata	1581	1145	2726
Propiedad	1929	1528	3457
Suplencia	474	454	928
Total general	3984	3127	7111

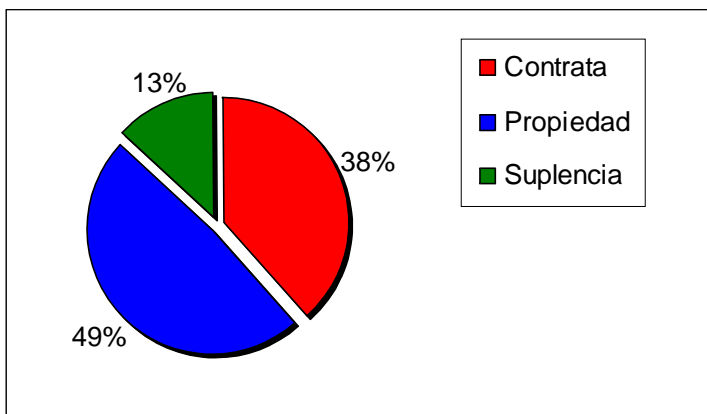

Los funcionarios de planta representan el 49%, los a contrata un 38% y un 13% corresponde a suplencias.



3.2.3 Según Jerarquía

JERARQUIA	Femenino	Masculino	Total general
Directiva	98	179	277
Profesional	908	468	1376
Técnica	1162	961	2123
Administrativa	1444	525	1969
Auxiliar	372	994	1366
Total general	3984	3127	7111

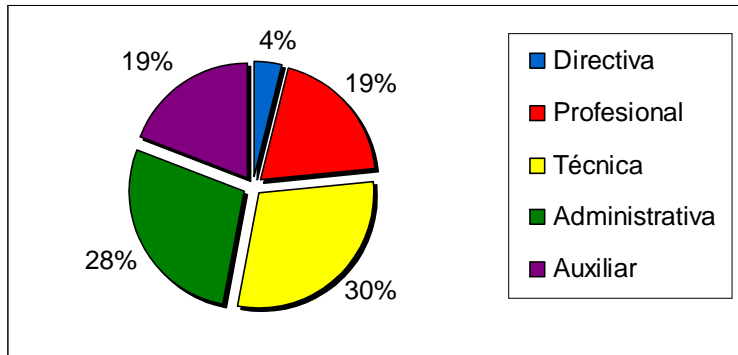

El personal de colaboración esta dividido aproximadamente en partes iguales, respecto a la jerarquía, ya que el escalafón profesional, técnico, administrativo y auxiliar, están compuesto entre un 20% y 30%.

Jerarquía y género estamento No Académico

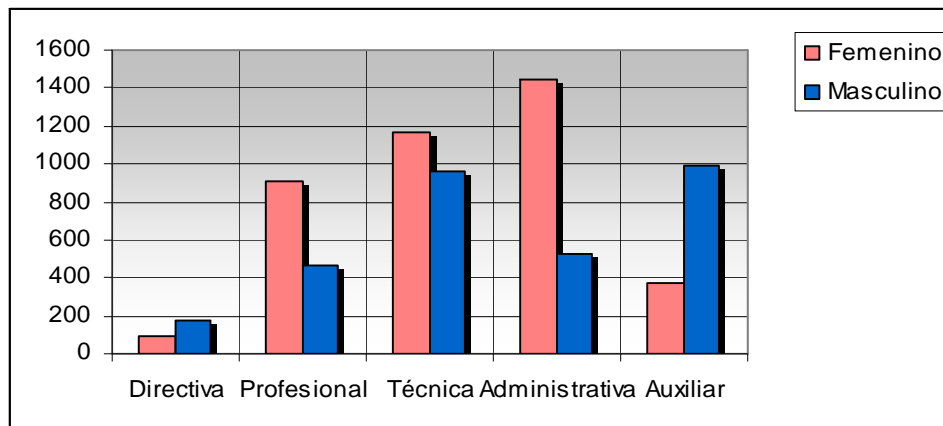



3.2.4 Rango de Edad

RANGO DE EDAD	Femenino	Masculino	Totales
19-30	86	104	190
31-50	780	1392	2172
51-70	581	1275	1856
71 o más	49	300	349
Total general	1496	3071	4567

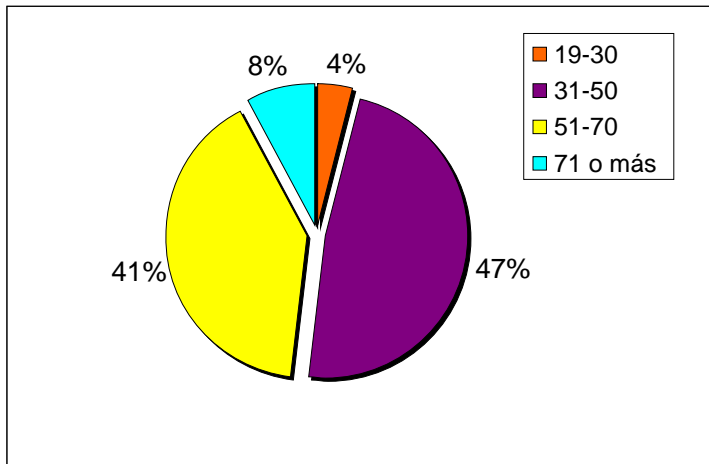



4. DOTACIÓN FUNCIONARIOS SEGÚN ORGANISMO

4.1 SERVICIOS CENTRALES

ORGANISMO	Femenino	Masculino	Totales
Rectoría	46	44	90
Prorrectoría	19	29	48
Vicerrectoría de Asuntos Académicos	104	95	199
Vicerrectoría de Asuntos Económicos y Gestión Institucional	77	83	160
Secretaría General	9	3	12
Vicerrectoría de Investigación y Desarrollo	4	11	15
Vicerrectoría de Extensión	2	1	3
Programa Académico de Bachillerato	12	11	23
Liceo Manuel de Salas	105	63	168
Centro de Extensión Artística y Cultural "D. S. C."	54	107	161
Departamento de Evaluación, Medición y Registro Educativo	20	33	53
Convenios de Desempeños	1	7	8
Total general	453	487	940

Según estamento y género

ESTAMENTO	Femenino	Masculino	Totales
Académico	40	85	125
Médico	10	10	20
No Académico	403	392	795
Total general	453	487	940

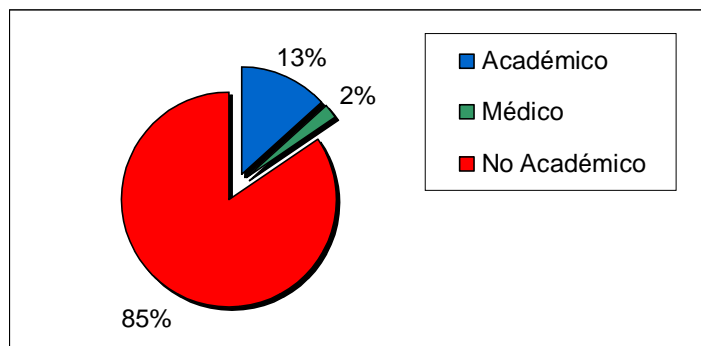



Jerarquía estamento No Académico

JERARQUIA	Femenino	Masculino	Totales
Directiva	27	47	74
Profesional	175	115	290
Técnica	36	46	82
Administrativa	141	74	215
Auxiliar	24	110	134
Total general	403	392	795

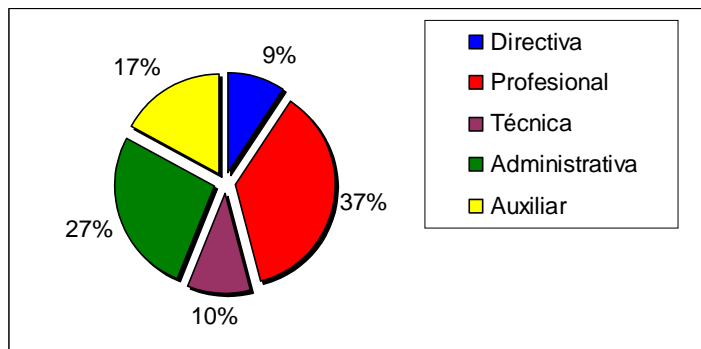

Jerarquía estamento Académico y Médico

JERARQUIA	Académico	Médico	Totales	%
Ayudante		7	7	4,8
Instructor		1	1	0,7
No Evaluado	98	12	110	75,9
Prof. Asistente - Categ. Académica Ord.	2		2	1,4
Prof. Asociado - Categ. Académica Ord.	13		13	9,0
Prof. Titular - Categ. Académica Ord.	12		12	8,3
Total general	125	20	145	100

Según Calidad Jurídica

CALIDAD JURIDICA	Académico	Liceo Manuel de Salas	Médico	No Académico	Totales	%
Contrata	98	100	17	251	466	50
Propiedad	27	68	3	340	438	47
Suplencia				36	36	4
Total general	125	168	20	627	940	100



4.2 FACULTAD DE ARQUITECTURA

Estamento y Género

ESTAMENTO	Femenino	Masculino	Totales
Académico	60	167	227
No Académico	35	38	73
Total general	95	205	300

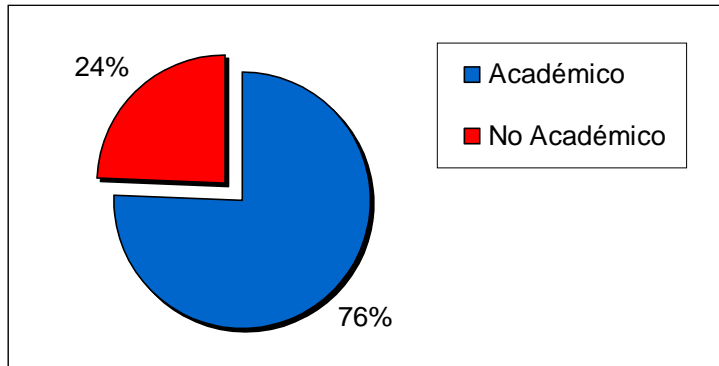

Jerarquía estamento No Académico

JERARQUIA	Femenino	Masculino	Totales
Directiva	1	3	4
Profesional	6	2	8
Técnica	1	6	7
Administrativa	26	9	35
Auxiliar	1	18	19
Total general	35	38	73

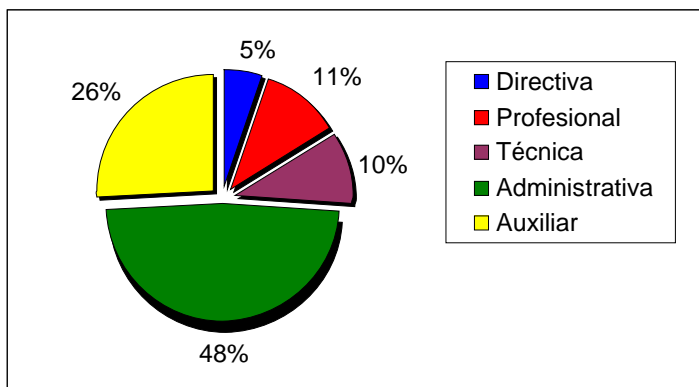



Jerarquía estamento Académico

JERARQUIA	Femenino	Masculino	Totales	%
Ayudante	16	24	40	17,6
Inst. Adjunto	1	2	3	1,3
Instructor	7	15	22	9,7
Prof. Adjunto	6	15	21	9,3
Prof. Asistente - Categ. Académica Doc.	3	18	21	9,3
Prof. Asistente - Categ. Académica Ord.	20	63	83	36,6
Prof. Asociado - Categ. Académica Doc.	1	8	9	4,0
Prof. Asociado - Categ. Académica Ord.	6	13	19	8,4
Prof. Titular - Categ. Académica Doc.		1	1	0,4
Prof. Titular - Categ. Académica Ord.		8	8	3,5
Total general	60	167	227	100,0

Según Calidad Jurídica

CALIDAD JURIDICA	Académico	No Académico	Totales	%
Ad Honorem Propiedad	1		1	0,3
Contrata	158	7	165	55,0
Ad Honorem Contrata	2		2	0,7
Propiedad	66	63	129	43,0
Suplencia		3	3	1,0
Total general	227	73	300	100,0



4.3 FACULTAD DE ARTES

Estamento y Género

ESTAMENTO	Femenino	Masculino	Totales
Académico	62	109	171
No Académico	82	105	187
Total general	144	214	358

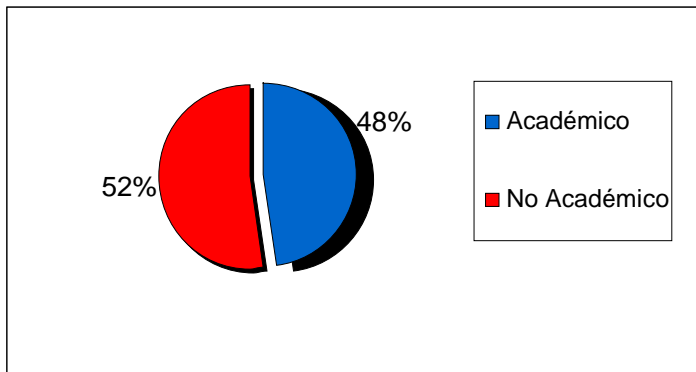

Según jerarquía estamento No Académico

JERARQUIA	Femenino	Masculino	Totales
Directiva	5	7	12
Profesional	14	12	26
Técnica	4	22	26
Administrativa	53	17	70
Auxiliar	6	47	53
Total general	82	105	187

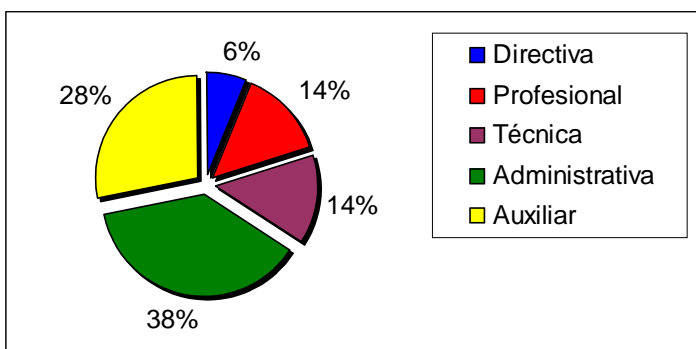



Jerarquía estamento Académico

JERARQUIA	Femenino	Masculino	Totales	%
Inst. Adjunto	1	1	2	1,2
Instructor	7	6	13	7,6
No Evaluado		1	1	0,6
Prof. Adjunto	7	8	15	8,8
Prof. Asistente - Categ. Académica Doc.		5	5	2,9
Prof. Asistente - Categ. Académica Ord.	23	43	66	38,6
Prof. Asociado - Categ. Académica Ord.	15	27	42	24,6
Prof. Titular - Categ. Académica Ord.	9	18	27	15,8
Total general	62	109	171	100,0

Calidad Jurídica y estamento

CALIDAD JURIDICA	Académico	NO Académico	Totales	%
Ad Honorem Propiedad	3		3	0,8
Contrata	93	36	129	36,0
Ad Honorem Contrata	2		2	0,6
Propiedad	73	124	197	55,0
Suplencia		27	27	7,5
Total general	171	187	358	100,0



4.4 FACULTAD DE CIENCIAS

Estamento y Género

ESTAMENTO	Femenino	Masculino	Totales
Académico	34	119	153
Médico	1	1	2
No Académico	57	99	156
Total general	92	219	311

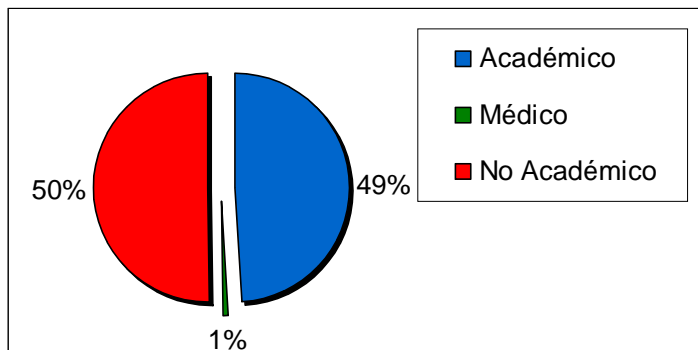

Jerarquía estamento No Académico

JERARQUIA	Femenino	Masculino	Total general
Directiva	1	2	3
Profesional	5	8	13
Técnica	9	23	32
Administrativa	36	15	51
Auxiliar	6	51	57
Total general	57	99	156

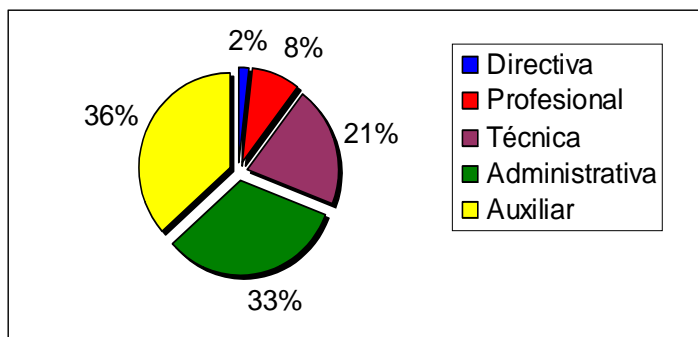



Jerarquía estamento Académico

JERARQUIA	Femenino	Masculino	Totales	%
Inst. Adjunto	2	2	4	2,6
Instructor	2	10	12	7,7
Prof. Adjunto	5	17	22	14,2
Prof. Asistente - Categ. Académica Doc.		1	1	0,6
Prof. Asistente - Categ. Académica Ord.	8	20	28	18,1
Prof. Asociado - Categ. Académica Doc.		2	2	1,3
Prof. Asociado - Categ. Académica Ord.	9	26	35	22,6
Prof. Titular - Categ. Académica Doc.		1	1	0,6
Prof. Titular - Categ. Académica Ord.	9	41	50	32,3
Total general	35	120	155	100,0

Calidad Jurídica y estamento

CALIDAD JURIDICA	Académico	Médico	No Académico	Totales	%
Contrata	73		40	113	36
Ad Honorem Contrata	15			15	5
Propiedad	65	2	92	159	51
Suplencia			24	24	8
Total general	153	2	156	311	100



4.5 FACULTAD DE CIENCIAS AGRONOMICAS

Estamento y Género

ESTAMENTO	Femenino	Masculino	Totales
Académico	40	115	155
No Académico	99	111	210
Total general	139	226	365

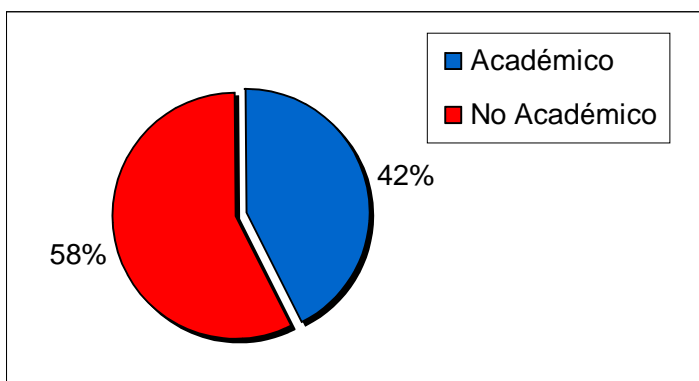

Jerarquía estamento No Académico

JERARQUIA	Femenino	Masculino	Totales
Directiva	2	2	4
Profesional	19	12	31
Técnica	15	16	31
Administrativa	53	11	64
Auxiliar	10	70	80
Total general	99	111	210

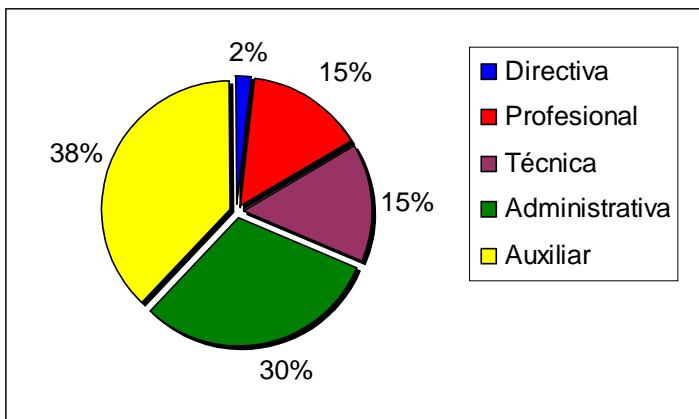



Jerarquía estamento Académico

JERARQUIA	Femenino	Masculino	Totales	%
Ayudante	4	12	16	10
Inst. Adjunto	4	3	7	5
Instructor	3	13	16	10
No Evaluado		4	4	3
Prof. Adjunto	4	11	15	10
Prof. Asistente - Categ. Académica Ord.	16	30	46	30
Prof. Asociado - Categ. Académica Ord.	3	19	22	14
Prof. Titular - Categ. Académica Ord.	6	23	29	19
Total general	40	115	155	100

Calidad Jurídica y estamento

CALIDAD JURIDICA	Académico	No Académico	Totales	%
Ad Honorem Propiedad	11		11	3,0137
Contrata	36	15	51	13,9726
Ad Honorem Contrata	14		14	3,83562
Propiedad	94	158	252	69,0411
Suplencia		37	37	10,137
Total general	155	210	365	100



4.6 FACULTAD DE ECONOMIA Y NEGOCIOS

Estamento y Género

ESTAMENTO	Femenino	Masculino	Totales
Académico	20	90	110
No Académico	92	98	190
Total general	112	188	300

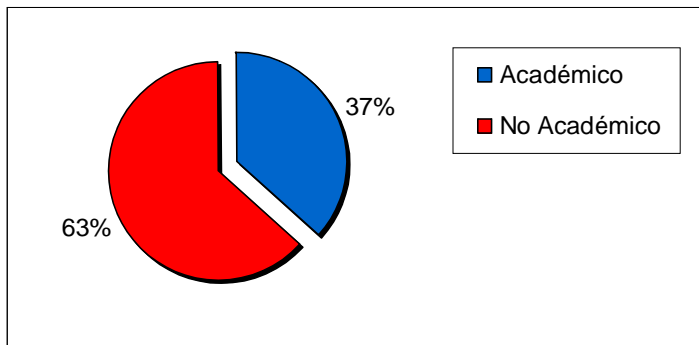

Jerarquía estamento No Académico

JERARQUIA	Femenino	Masculino	Totales
Directiva	8	11	19
Profesional	21	9	30
Técnica	7	17	24
Administrativa	56	19	75
Auxiliar		42	42
Total general	92	98	190

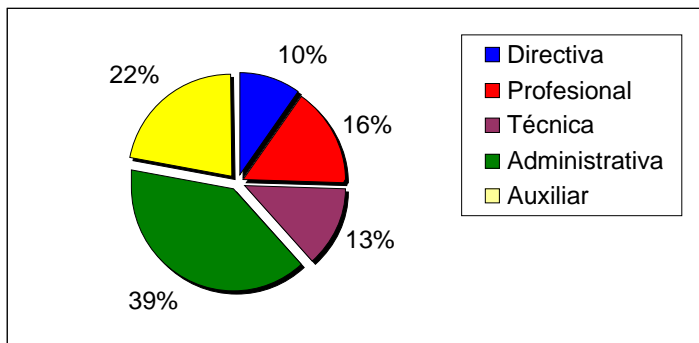



Jerarquía estamento Académico

JERARQUIA	Femenino	Masculino	Totales	%
Ayudante	8	12	20	18
Inst. Adjunto	1	9	10	9
Instructor	5	10	15	14
Prof. Adjunto	2	10	12	11
Prof. Asistente - Categ. Académica Ord.	4	26	30	27
Prof. Asociado - Categ. Académica Doc.		1	1	1
Prof. Asociado - Categ. Académica Ord.		9	9	8
Prof. Titular - Categ. Académica Ord.		13	13	12
Total general	20	90	110	100

Calidad jurídica y estamento

CALIDAD JURIDICA	Académico	No Académico	Totales	%
Ad Honorem Propiedad	6		6	2
Contrata	76	75	151	50
Ad Honorem Contrata	6		6	2
Propiedad	22	114	136	45,3
Suplencia		1	1	0,3
Total general	110	190	300	100



4.7 FACULTAD DE CIENCIAS FÍSICAS Y MATEMÁTICAS

Estamento y Género

ESTAMENTO	Femenino	Masculino	Totales
Académico	51	458	509
No Académico	323	731	1054
Total general	374	1189	1563

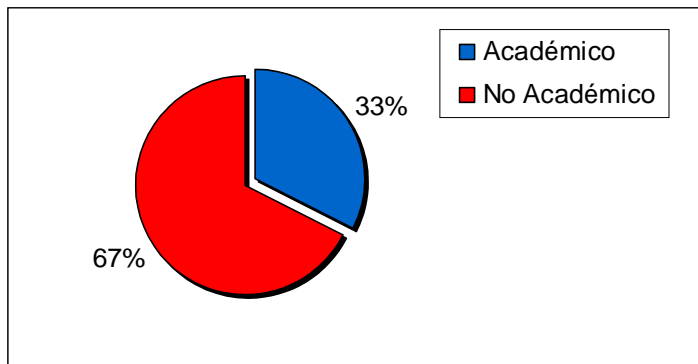

Jerarquía estamento No Académico

JERARQUIA	Femenino	Masculino	Totales
Directiva	9	37	46
Profesional	58	112	170
Técnica	60	441	501
Administrativa	177	42	219
Auxiliar	19	99	118
Total general	323	731	1054

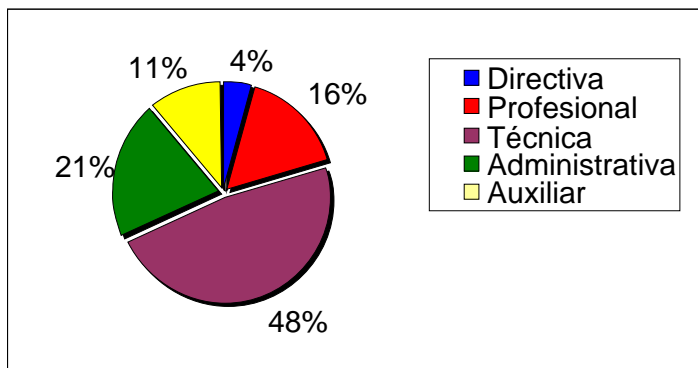



Jerarquía estamento Académico

JERARQUIA	Femenino	Masculino	Totales	%
Ayudante	1	8	9	2
Inst. Adjunto	12	69	81	16
Instructor	1	28	29	6
No Evaluado		8	8	2
Prof. Adjunto	4	77	81	16
Prof. Asistente - Categ. Académica Ord.	11	93	104	20
Prof. Asociado - Categ. Académica Ord.	16	106	122	24
Prof. Titular - Categ. Académica Ord.	6	69	75	15
Total general	51	458	509	100

Calidad jurídica y estamento

CALIDAD JURIDICA	Académico	No Académico	Totales	%
Ad Honorem Propiedad	66		66	4
Contrata	271	532	803	51
Ad Honorem Contrata	33		33	2
Propiedad	139	206	345	22
Suplencia		316	316	20
Total general	509	1054	1563	100



4.8 FACULTAD DE CIENCIAS FORESTALES

Estamento y Género

ESTAMENTO	Femenino	Masculino	Totales
Académico	13	52	65
No Académico	29	35	64
Total general	42	87	129

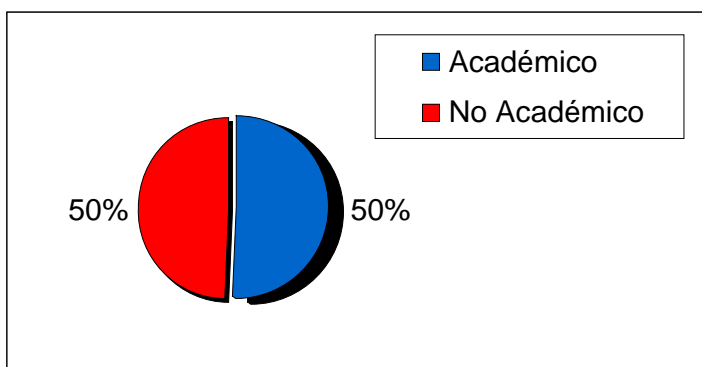

Jerarquía estamento No Académico

JERARQUIA	Femenino	Masculino	Totales
Directiva	2	3	5
Profesional	7	2	9
Técnica	3	12	15
Administrativa	13	5	18
Auxiliar	4	13	17
Total general	29	35	64

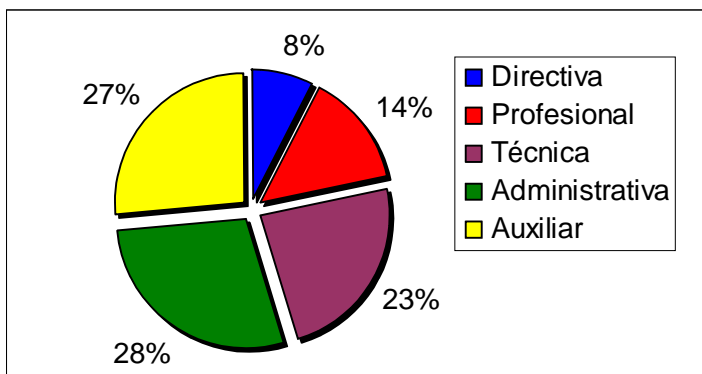



Jerarquía estamento Académico

JERARQUIA	Femenino	Masculino	Totales	%
Ayudante	2	3	5	8
Inst. Adjunto	1	3	4	6
Instructor	3	4	7	11
Prof. Adjunto	2	10	12	18
Prof. Asistente - Categ. Académica Ord.	5	20	25	38
Prof. Asociado - Categ. Académica Ord.		4	4	6
Prof. Titular - Categ. Académica Ord.		8	8	12
Total general	13	52	65	100

Calidad jurídica y estamento

CALIDAD JURIDICA	Académico	No Académico	Totales	%
Ad Honorem Propiedad	5		5	4
Contrata	24	27	51	40
Ad Honorem Contrata	4		4	3
Propiedad	32	37	69	53
Total general	65	64	129	100



4.9 FACULTAD DE CIENCIAS QUÍMICAS Y FARMACÉUTICA

Estamento y Género

ESTAMENTO	Femenino	Masculino	Totales
Académico	30	47	77
Médico	18	15	33
No Académico	52	68	120
Total general	100	130	230

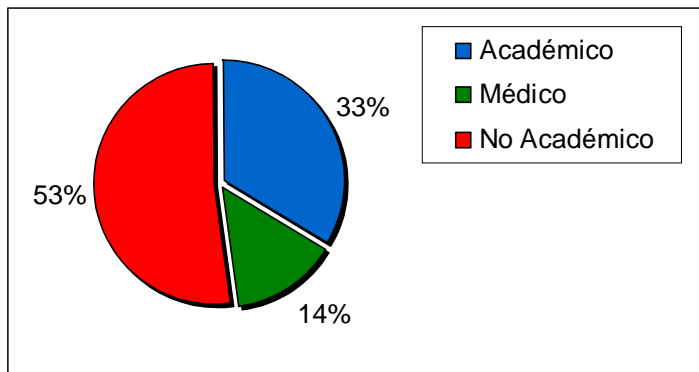

Jerarquía estamento No Académico

JERARQUIA	Femenino	Masculino	Total general
Directiva		3	3
Profesional	8	3	11
Técnica	7	14	21
Administrativa	34	15	49
Auxiliar	3	33	36
Total general	52	68	120

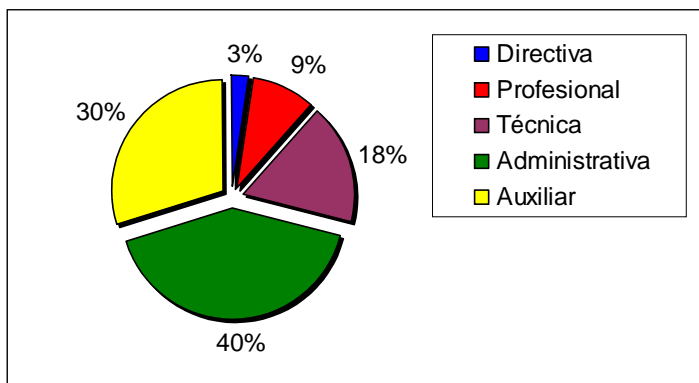



Jerarquía estamento Académico

JERARQUIA	Femenino	Masculino	Totales	%
Inst. Adjunto	2	1	3	2,7
Instructor	1		1	0,9
Prof. Adjunto	2	14	16	14,5
Prof. Asistente - Categ. Académica Ord.	28	24	52	47,3
Prof. Asociado - Categ. Académica Ord.	10	11	21	19,1
Prof. Titular - Categ. Académica Ord.	5	12	17	15,5
Total general	48	62	110	100,0

Calidad jurídica y estamento

CALIDAD JURIDICA	Académico	Médico	No Académico	Totales	%
Contrata	31	2	36	69	30
Propiedad	46	31	76	153	67
Suplencia			8	8	3
Total general	77	33	120	230	100



5.0 FACULTAD DE CIENCIAS SOCIALES

Estamento y género

ESTAMENTO	Femenino	Masculino	Totales
Académico	60	95	155
No Académico	29	20	49
Total general	89	115	204

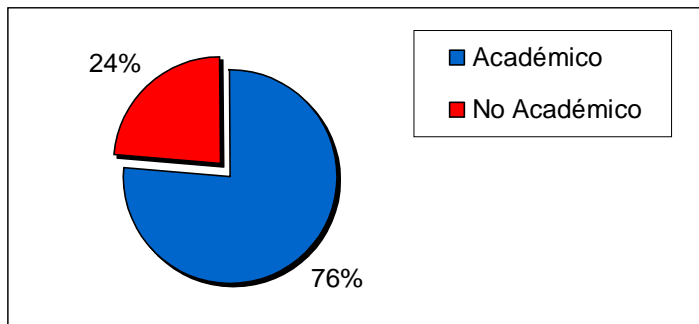

Jerarquía estamento No Académico

JERARQUIA	Femenino	Masculino	Totales
Directiva	2	3	5
Profesional	6	3	9
Administrativa	20	5	25
Auxiliar	1	9	10
Total general	29	20	49

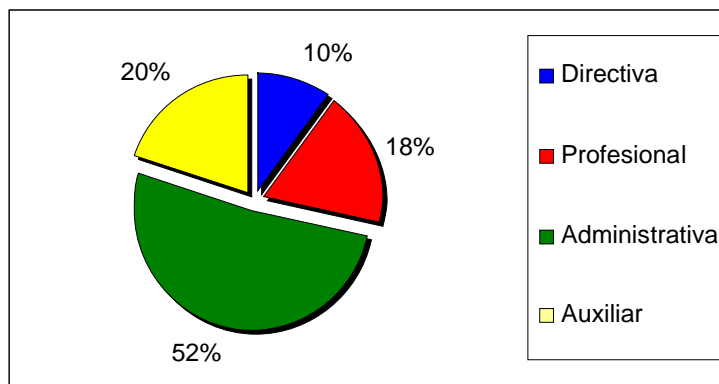



Jerarquía estamento Académico

JERARQUIA	Femenino	Masculino	Totales	%
Ayudante	1	5	6	3,9
Inst. Adjunto	1		1	0,6
Instructor	14	17	31	20,0
Prof. Adjunto		4	4	2,6
Prof. Asistente - Categ. Académica Doc.	6	4	10	6,5
Prof. Asistente - Categ. Académica Ord.	32	47	79	51,0
Prof. Asociado - Categ. Académica Doc.		5	5	3,2
Prof. Asociado - Categ. Académica Ord.	5	9	14	9,0
Prof. Titular - Categ. Académica Ord.	1	4	5	3,2
Total general	60	95	155	100,0

Calidad Jurídica y estamento

CALIDAD JURIDICA	Académico	No Académico	Totales	%
Ad Honorem Propiedad	3		3	1,5
Contrata	74	11	85	41,7
Ad Honorem Contrata	2		2	1,0
Propiedad	76	38	114	55,9
Total general	155	49	204	100,0



5.1 FACULTAD DE CIENCIAS VETERINARIAS Y PECUARIAS

Estamento y Género

ESTAMENTO	Femenino	Masculino	Totales
Académico	22	55	77
Médico		1	1
No Académico	54	45	99
Total general	76	101	177

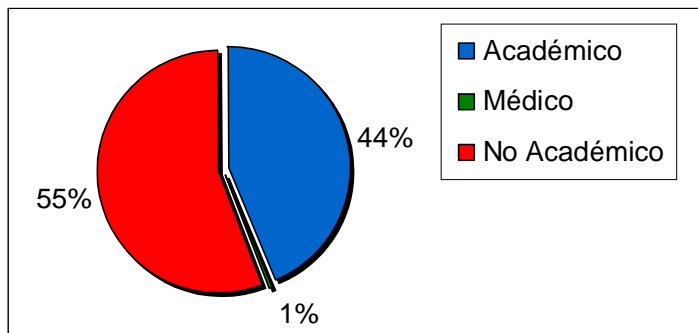

Jerarquía estamento No Académico

JERARQUIA	Femenino	Masculino	Totales
Directiva		6	6
Profesional	5	5	10
Técnica	14	18	32
Administrativa	29	4	33
Auxiliar	6	12	18
Total general	54	45	99

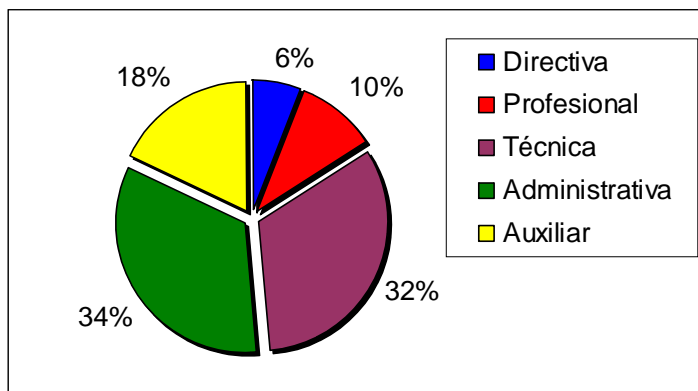



Jerarquía estamento Académico

JERARQUIA	Femenino	Masculino	Totales	%
Ayudante		1	1	1,3
Inst. Adjunto		8	8	10,3
Instructor	5	4	9	11,5
Prof. Adjunto	2	6	8	10,3
Prof. Asistente - Categ. Académica Ord.	4	17	21	26,9
Prof. Asociado - Categ. Académica Ord.	11	12	23	29,5
Prof. Titular - Categ. Académica Ord.		8	8	10,3
Total general	22	56	78	100

Calidad jurídica y estamento

CALIDAD JURIDICA	Académico	Médico	No Académico	Totales	%
Contrata	30		43	73	41
Propiedad	47	1	56	104	59
Total general	77	1	99	177	100



5.2 FACULTAD DE DERECHO

Estamento y Género

ESTAMENTO	Femenino	Masculino	Totales
Académico	45	177	222
No Académico	53	48	101
Total general	98	225	323

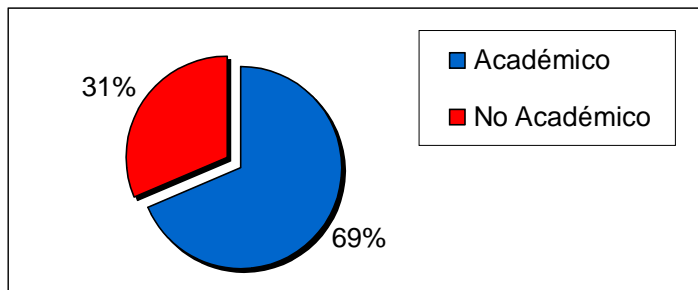

Jerarquía estamento No Académico

JERARQUIA	Femenino	Masculino	Totales
Directiva	4	2	6
Profesional	6	3	9
Técnica		4	4
Administrativa	41	21	62
Auxiliar	2	18	20
Total general	53	48	101

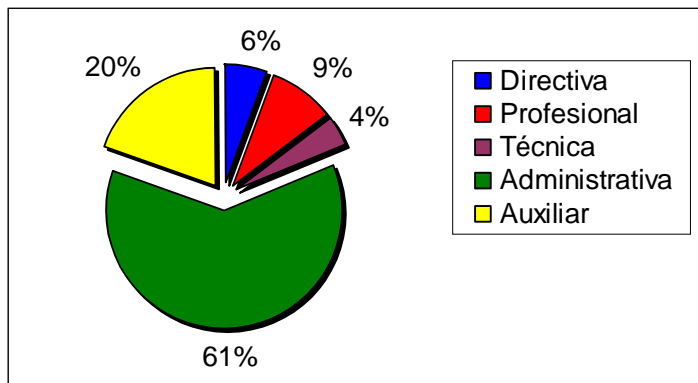



Jerarquía estamento Académico

JERARQUIA	Femenino	Masculino	Totales	%
Ayudante	3	8	11	5
Instructor	11	20	31	14
Prof. Asistente - Categ. Académica Ord.	18	78	96	43
Prof. Asociado - Categ. Académica Doc.	1	1	2	1
Prof. Asociado - Categ. Académica Ord.	6	29	35	16
Prof. Titular - Categ. Académica Ord.	6	41	47	21
Total general	45	177	222	100

Calidad jurídica y estamento

CALIDAD JURIDICA	Académico	No Académico	Totales	%
Ad Honorem Propiedad	16		16	5
Contrata	119	46	165	51
Ad Honorem Contrata	9		9	3
Propiedad	78	55	133	41
Total general	222	101	323	100



5.3 FACULTAD DE FILOSOFÍA Y HUMANIDADES

Estamento y Género

ESTAMENTO	Femenino	Masculino	Totales
Académico	73	106	179
No Académico	51	32	83
Total general	124	138	262

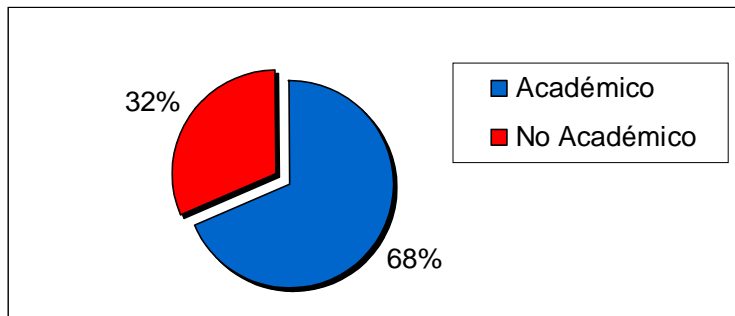

Jerarquía estamento No Académico

JERARQUIA	Femenino	Masculino	Totales
Directiva	2	4	6
Profesional	14		14
Técnica		3	3
Administrativa	33	7	40
Auxiliar	2	18	20
Total general	51	32	83

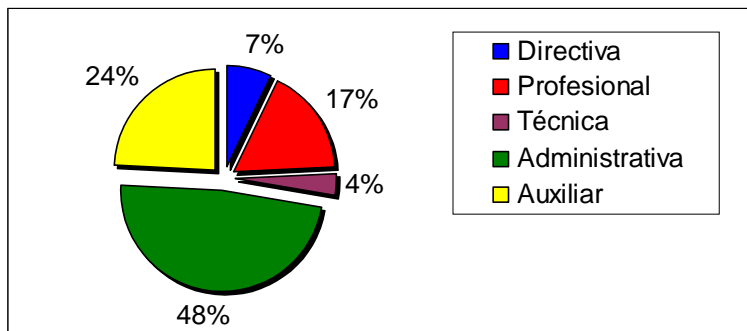



Jerarquía personal Académico

JERARQUIA	Femenino	Masculino	Totales	%
Ayudante	7	8	15	8
Instructor	16	9	25	14
Prof. Adjunto	5	5	10	6
Prof. Asistente - Categ. Académica Ord.	30	38	68	38
Prof. Asociado - Categ. Académica Ord.	10	21	31	17
Prof. Titular - Categ. Académica Ord.	5	25	30	17
Total general	73	106	179	100

Calidad jurídica y estamento

CALIDAD JURIDICA	Académico	No Académico	Totales	%
Ad Honorem Propiedad	4		4	1,5
Contrata	32	17	49	18,7
Ad Honorem Contrata	1		1	0,4
Propiedad	142	66	208	79,4
Total general	179	83	262	100,0



5.4 FACULTAD DE MEDICINA

Estamento y Género

ESTAMENTO	Femenino	Masculino	Totales
Académico	298	334	632
Médico	228	413	641
No Académico	428	373	801
Total general	954	1120	2074

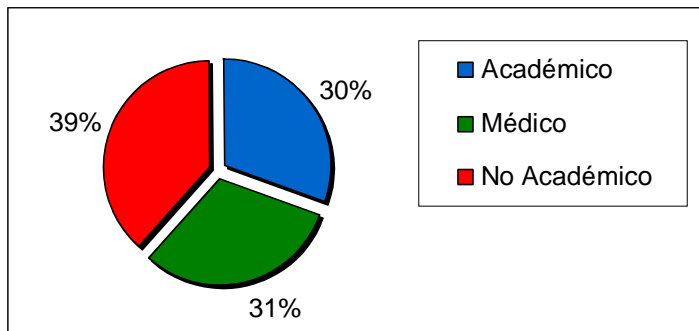

Jerarquía personal No Académico

JERARQUIA	Femenino	Masculino	Totales
Directiva	4	5	9
Profesional	72	49	121
Técnica	51	107	158
Administrativa	265	77	342
Auxiliar	36	135	171
Total general	428	373	801

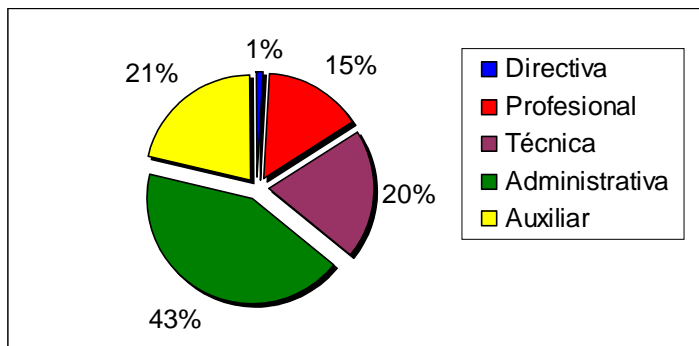



Jerarquía estamento Académico

JERARQUIA	Femenino	Masculino	Totales	%
Ayudante	53	52	105	8,2
Inst. Adjunto	10	20	30	2,4
Instructor	129	128	257	20,2
No Evaluado	1	15	16	1,3
Prof. Adjunto	36	67	103	8,1
Prof. Asistente - Categ. Académica Doc.	49	45	94	7,4
Prof. Asistente - Categ. Académica Ord.	164	210	374	29,4
Prof. Asociado - Categ. Académica Doc.	14	22	36	2,8
Prof. Asociado - Categ. Académica Ord.	56	89	145	11,4
Prof. Titular - Categ. Académica Doc.		12	12	0,9
Prof. Titular - Categ. Académica Ord.	14	87	101	7,9
Total general	526	747	1273	100,0

Calidad jurídica y estamento

CALIDAD JURIDICA	Académico	Médico	No Académico	Totales	%
A Ad Honorem Propiedad	32			32	1,5
B Becarios		4		4	0,2
C Contrata	410	413	154	977	47,1
H Horas Delegadas		15		15	0,7
K Ad Honorem Contrata	47			47	2,3
P Propiedad	143	209	647	999	48,2
Total general	632	641	801	2074	100,0



5.5 FACULTAD DE ODONTOLOGÍA

Estamento y Género

ESTAMENTO	Femenino	Masculino	Totales
Académico	39	39	78
Médico	85	114	199
No Académico	76	44	120
Total general	200	197	397

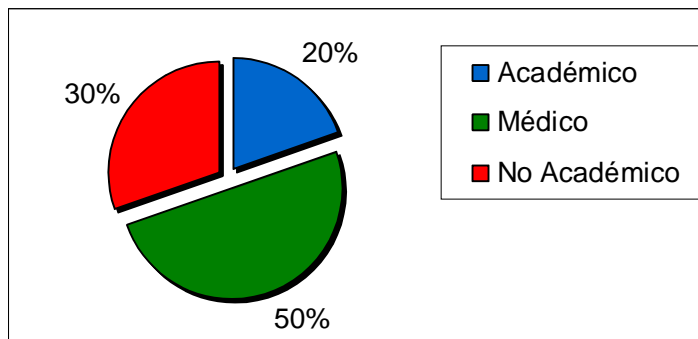

Jerarquía estamento No Académico

JERARQUIA	Femenino	Masculino	Totales
Directiva	2	2	4
Profesional	6	1	7
Técnica	32	10	42
Administrativa	33	15	48
Auxiliar	3	16	19
Total general	76	44	120

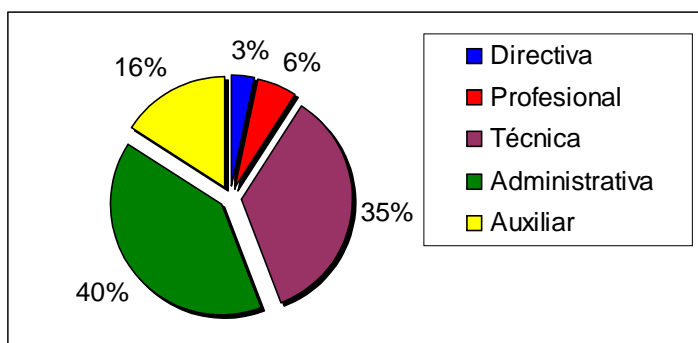



Jerarquía estamento Académico y Médico

JERARQUIA	Femenino	Masculino	Totales	%
Ayudante	52	56	108	39
Inst. Adjunto		5	5	2
Instructor	34	30	64	23
Prof. Adjunto	1	8	9	3
Prof. Asistente - Categ. Académica Ord.	28	32	60	22
Prof. Asociado - Categ. Académica Doc.	3	7	10	4
Prof. Asociado - Categ. Académica Ord.	3	6	9	3
Prof. Titular - Categ. Académica Doc.	1	1	2	1
Prof. Titular - Categ. Académica Ord.	2	8	10	4
Total general	124	153	277	100

Calidad jurídica y estamento

CALIDAD JURIDICA	Académico	Médico	No Académico	Totales	%
Ad Honorem Propiedad	1			1	0,3
Contrata	47	149	13	209	52,6
Ad Honorem Contrata	21			21	5,3
Propiedad	9	50	93	152	38,3
Suplencia			14	14	3,5
Total general	78	199	120	397	100,0



5.6 INSTITUTO DE ASUNTOS PÚBLICOS

Estamento y Género

ESTAMENTO	Femenino	Masculino	Totales
Académico	7	32	39
No Académico	23	18	41
Total general	30	50	80

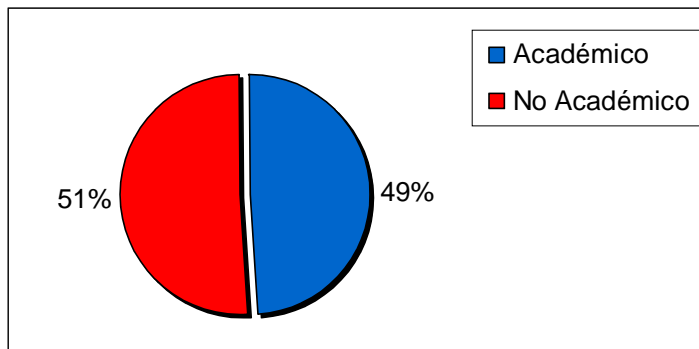

Jerarquía estamento No Académico

JERARQUIA	Femenino	Masculino	Totales
Directiva	2	3	5
Profesional	4	1	5
Técnica		1	1
Administrativa	14	4	18
Auxiliar	3	9	12
Total general	23	18	41

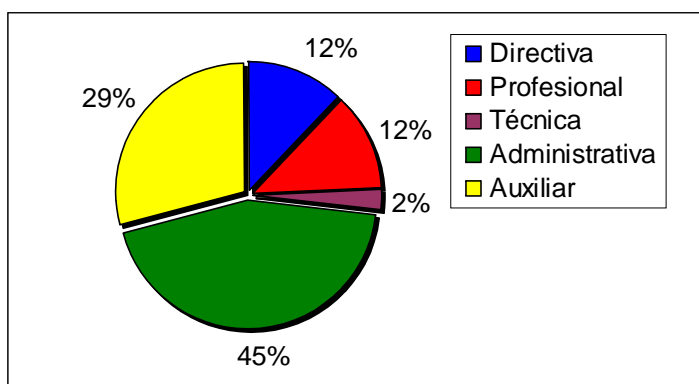



Jerarquía estamento Académico

JERARQUIA	Femenino	Masculino	Totales	%
Ayudante		1	1	3
Instructor	2	2	4	10
Prof. Adjunto	1	4	5	13
Prof. Asistente - Categ. Académica Doc.		1	1	3
Prof. Asistente - Categ. Académica Ord.	4	18	22	56
Prof. Asociado - Categ. Académica Doc.		1	1	3
Prof. Asociado - Categ. Académica Ord.		4	4	10
Prof. Titular - Categ. Académica Ord.		1	1	3
Total general	7	32	39	100

Calidad jurídica y estamento

CALIDAD JURIDICA	Académico	No Académico	Totales	%
Contrata	9	3	12	15
Ad Honorem Contrata	4		4	5
Propiedad	26	38	64	80
Total general	39	41	80	100



5.7 INSTITUTO DE NUTRICIÓN Y TEGNOLOGÍA DE LOS ALIMENTOS

Estamento y Género

ESTAMENTO	Femenino	Masculino	Totales
Académico	27	33	60
Médico	7	5	12
No Académico	54	41	95
Total general	88	79	167

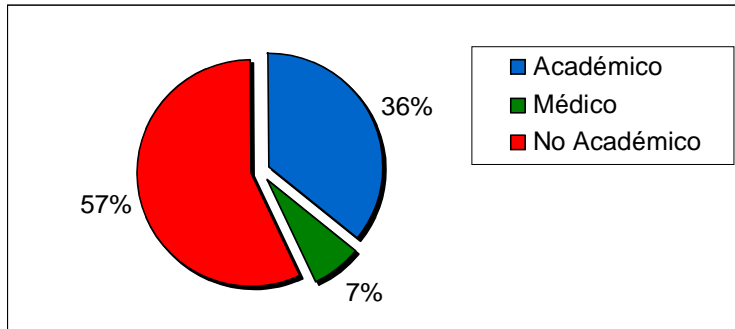

Jerarquía estamento No Académico

JERARQUIA	Femenino	Masculino	Totales
Directiva	2	3	5
Profesional	16	6	22
Técnica	12	17	29
Administrativa	23	4	27
Auxiliar	1	11	12
Total general	54	41	95

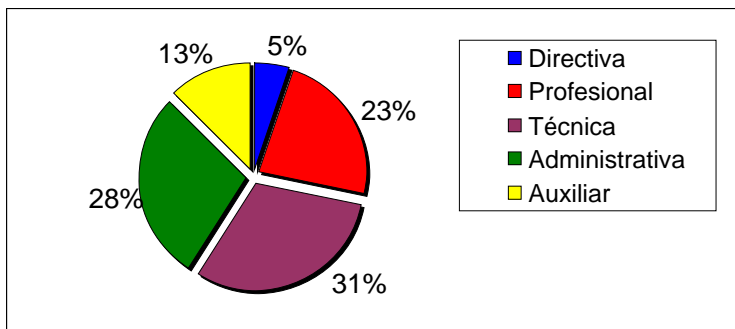



Jerarquía estamento Académico

JERARQUIA	Femenino	Masculino	Totales	%
Inst. Adjunto	2	1	3	4,2
Instructor		1	1	1,4
No Evaluado		1	1	1,4
Prof. Adjunto	6	1	7	9,7
Prof. Asistente - Categ. Académica Ord.	5	7	12	16,7
Prof. Asociado - Categ. Académica Doc.	1		1	1,4
Prof. Asociado - Categ. Académica Ord.	16	11	27	37,5
Prof. Titular - Categ. Académica Ord.	4	16	20	27,8
Total general	34	38	72	100,0

Calidad jurídica y estamento

CALIDAD JURIDICA	Académico	Médico	No Académico	Totales	%
Ad Honorem Propiedad	5			5	3
Contrata	31	4	31	66	40
Propiedad	24	8	44	76	46
Suplencia			20	20	12
Total general	60	12	95	167	100



5.8 INSTITUTO DE ESTUDIOS INTERNACIONALES

Estamento y Género

ESTAMENTO	Femenino	Masculino	Totales
Académico	9	17	26
No Académico	10	6	16
Total general	19	23	42

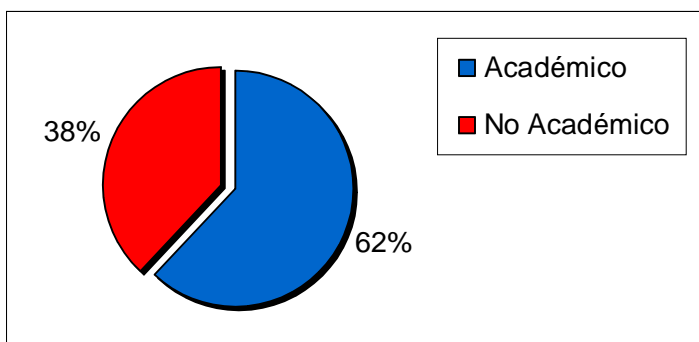

Jerarquía estamento No Académico

JERARQUIA	Femenino	Masculino	Totales
Directiva	1	2	3
Profesional	1		1
Administrativa	7		7
Auxiliar	1	4	5
Total general	10	6	16

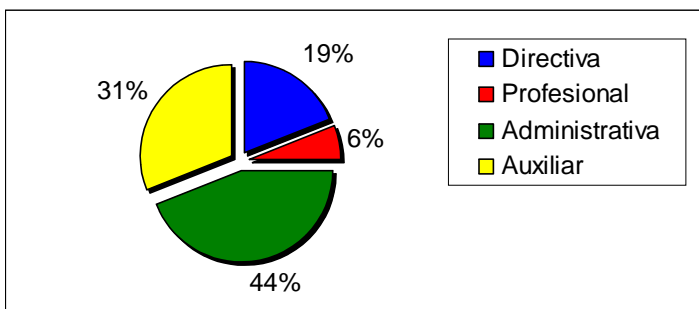



Jerarquía estamento Académico

JERARQUIA	Femenino	Masculino	Totales	%
Ayudante	1	2	3	12
No Evaluado		1	1	4
Prof. Adjunto	1		1	4
Prof. Asistente - Categ. Académica Ord.	6	5	11	42
Prof. Asociado - Categ. Académica Ord.		2	2	8
Prof. Titular - Categ. Académica Doc.		1	1	4
Prof. Titular - Categ. Académica Ord.	1	6	7	27
Total general	9	17	26	100

Calidad jurídica y estamento

CALIDAD JURIDICA	Académico	No Académico	Totales	%
Ad Honorem Propiedad	3		3	7
Contrata	11	6	17	40
Propiedad	12	10	22	52
Total general	26	16	42	100



5.9 INSTITUTO DE COMUNICACIÓN E IMAGEN

Estamento y Género

ESTAMENTO	Femenino	Masculino	Totales
Académico	12	22	34
No Académico	22	12	34
Total general	34	34	68

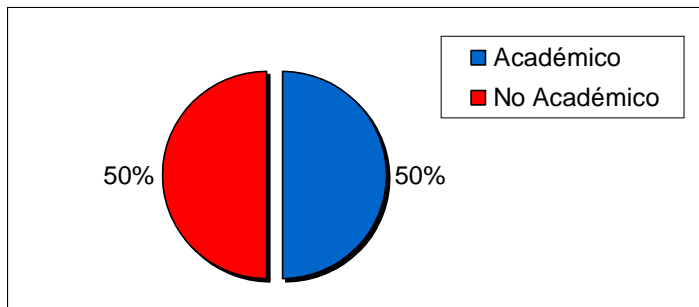

Jerarquía estamento No académico

JERARQUIA	Femenino	Masculino	Totales
Directiva	2	1	3
Profesional	3	1	4
Técnica		2	2
Administrativa	12	3	15
Auxiliar	5	5	10
Total general	22	12	34

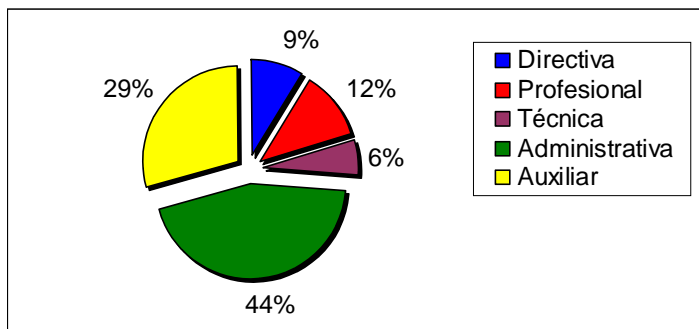



Jerarquía estamento Académico

JERARQUIA	Femenino	Masculino	Totales	%
Instructor	2	5	7	21
Prof. Adjunto		7	7	21
Prof. Asistente - Categ. Académica Doc.	6		6	18
Prof. Asistente - Categ. Académica Ord.	3	6	9	26
Prof. Asociado - Categ. Académica Doc.		2	2	6
Prof. Asociado - Categ. Académica Ord.		2	2	6
Prof. Titular - Categ. Académica Doc.	1		1	3
Total general	12	22	34	100

Calidad jurídica y estamento

CALIDAD JURIDICA	Académico	No Académico	Totales	%
Contrata	25	18	43	63
Propiedad	9	10	19	28
Suplencia		6	6	9
Total general	34	34	68	100



6.0 HOSPITAL CLÍNICO

Estamento y Género

ESTAMENTO	Femenino	Masculino	Totales
Académico	19	19	38
Médico	186	341	527
No Académico	2012	811	2823
Total general	2217	1171	3388

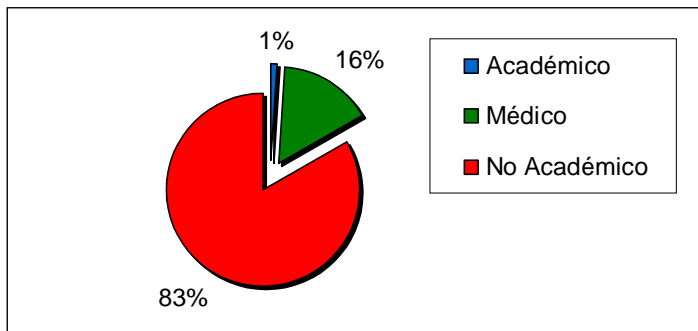

Jerarquía estamento No Académico

JERARQUIA	Femenino	Masculino	Totales
Directiva	22	33	55
Profesional	462	124	586
Técnica	911	202	1113
Administrativa	378	178	556
Auxiliar	239	274	513
Total general	2012	811	2823

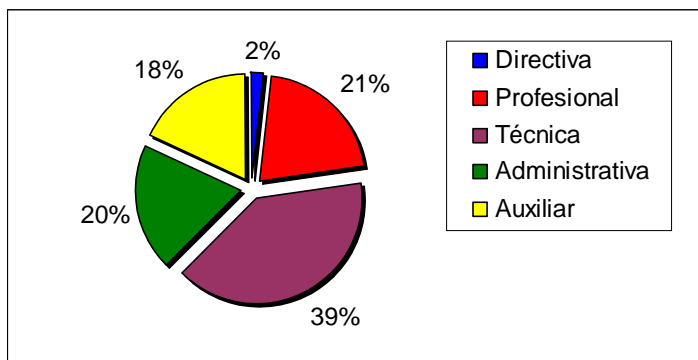



Jerarquía estamento Académico y Médico

JERARQUIA	Femenino	Masculino	Totales	%
Ayudante	26	41	67	11,9
Inst. Adjunto	1	4	5	0,9
Instructor	59	89	148	26,2
No Evaluado	24	39	63	11,2
Prof. Adjunto	8	8	16	2,8
Prof. Asistente - Categ. Académica Doc.	9	21	30	5,3
Prof. Asistente - Categ. Académica Ord.	61	108	169	29,9
Prof. Asociado - Categ. Académica Doc.	4	8	12	2,1
Prof. Asociado - Categ. Académica Ord.	12	21	33	5,8
Prof. Titular - Categ. Académica Doc.		4	4	0,7
Prof. Titular - Categ. Académica Ord.	1	17	18	3,2
Total general	205	360	565	100,0

Calidad jurídica y estamento

CALIDAD JURIDICA	No Académico			Totales	%
	Académico	Médico	Académico		
Becarios		5		5	0,1
Contrata	34	366	1265	1665	49,1
Propiedad	4	156	1122	1282	37,8
Suplencia			436	436	12,9
Total general	38	527	2823	3388	100,0