

"No se puede amar lo que no se conoce, ni defender lo que no se ama"



DIRECCIÓN

📍 Av. Santa Rosa 11315, La Pintana, Santiago - Chile

WEB

🌐 <https://forestal.uchile.cl/>

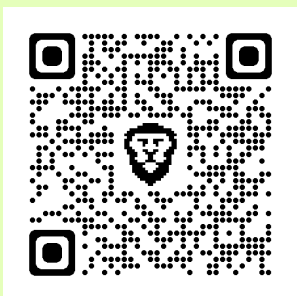

GUÍA DEL MECHÓN

TODO LO QUE DEBES SABER PARA COMENZAR TU PRIMER AÑO COMO ESTUDIANTE DE ING. FORESTAL E ING. EN RECURSOS HÍDRICOS



2024

Bienvenid@ a la U de Chile!

Querid@ Mechon (a)...

Ya sea que vengas del sur, del norte o del centro; estuviste en un colegio particular, subvencionado o municipal; vengas recién saliendo de la media o ya estudiaste algo en otra universidad; sea cual sea tu realidad, nosotr@s, como padrinos y madrin@s, estamos para apoyarte y ayudarte. Sabemos que quizás sea un año difícil, lleno de cambios, de gente nueva, de profesor@s nuev@s y materias nuevas. Muchos desafíos se acercan, pero con el tiempo verás que el resultado de todo es un gran crecimiento. Nosotr@s entendemos lo que vendrá, también fuimos mechon@s, es por eso que queremos darles la mejor y mas grata bienvenida.

Bienvenid@ a tu nueva facultad!

Cualquier duda o consulta, escribenos o hazla llegar a cualquier persona del equipo!

1

U-CURSOS Y UCAMPUS

tus plataformas

RECUERDA...

Estas dos plataformas en línea te facilitarán el acceso a una variedad de recursos académicos.

Para ingresar, usa los datos de tu cuenta Uchile. Si los olvidaste, actualízalos en:
<http://www.pasaporte.uchile.cl>

Podrás ingresar a las dos plataformas con tu usuario y clave



campus
Algunos servicios de Ucampus

- Inscribir tus ramos.
- Generar Certificados.
- Noticias y Avisos de Tu Facultad
- Revisar tu avance de malla.
- Enviar solicitudes a la Secretaría de Estudios.



U-Cursos
Algunos servicios de U-Cursos

- Interactuar con tu facultad y cursos.
- Comunicación con tus compañeras, compañeros y tus profesores.
- Descargar material.
- Revisar tus notas.



2

AUTORIDADES DE LA FACULTAD

Horacio Bown Intveen

hbown@uchile.cl

DECANO



Roberto Garfias Salinas

vicedecano.forestal@uchile.cl

VICE- DECANO



Andrés Plaza Aguilar

andres.plaza@uchile.cl -
direccion.escuela@uchile.cl

DIRECTOR DE ESCUELA



Anahí Ocampo Melgar

anahi.ocampo@uchile.cl

SUBDIRECTORA DE ESCUELA

Consuelo Fritz Fuentes

cfritz@uchile.cl

DIRECTORA DE ASUNTOS ESTUDIANTILES



Rosa Scherson Vicencio

rositascherson@uchile.cl

DIRECTORA DE EXTENSIÓN



SECRETARÍA DE ESTUDIOS Y BIENESTAR ESTUDIANTIL

**Mauricio Becerra
Cabrera**
mbecerra@uchile.cl



**SECRETARIO
DE ESTUDIOS**



Celeste Santis Ríos
csantis@uchile.cl

SECRETARIA

**María Angélica
Romero**
maromero@u.uchile.cl

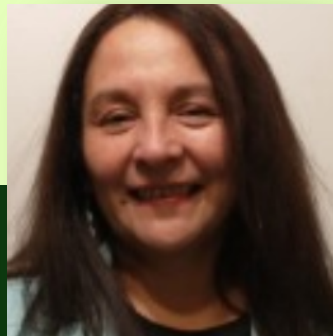

SECRETARIA



**Alejandra Pérez
Hernández**
alopez@uchile.cl

**ASISTENTE
SOCIAL**

Ada Muñoz Vera
admuno@uchile.cl



**COORDINADORA
UGAD**



Laura Rojas Zamudio
escuela.forestal@uchile.cl

**SECRETARIA DE
DIRECCIÓN DE ESCUELA**

Iris Ivonne Godoy
igodoy@uchile.cl



**COORDINADORA
PRIMEROS AÑOS**

Acércate a ellxs en caso de cualquier complicación y ayuda que necesites, tanto académicamente como interno



CENTRO DE ESTUDIANTES DE INGENIERIA FORESTAL Y RECURSOS HIDRICOS

Constanza Fredes Ortiz



PRESIDENTA CEIF



María José Encina Ortega

VICEPRESIDENTA

Almendra Cabezas T.

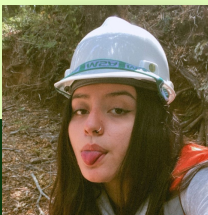

SECRETARIA GENERAL

Sebastián Yáñez



SECRETARIA DE EXTENSION Y COMUNICACIONES

Margarita L. V. Godoy



SECRETARIA DE ACCIÓN SOCIAL Y BIENESTAR

Bryan Sembler



TESORERÍA

Diego Ayala

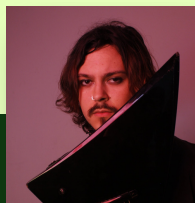

PRESIDENTX CERH

Diego Pérex



VICEPRESIDENTX

Danay Castillo

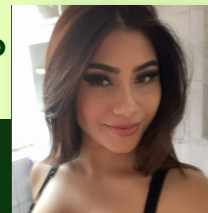

SECRETARIX GENERAL

Emilia Nicole



TESORERÍA

Josefa Valdovinos



SECRETARIX DE ACCIÓN SOCIAL Y BIENESTA

Son el puente entre lxs estudiantes y escuela, así que cuenta con ellxs para tus inquietudes participando siempre de las asambleas! 😊

MAPA ZONA ACRONOMIA- FORESTAL CAMPUS SUR

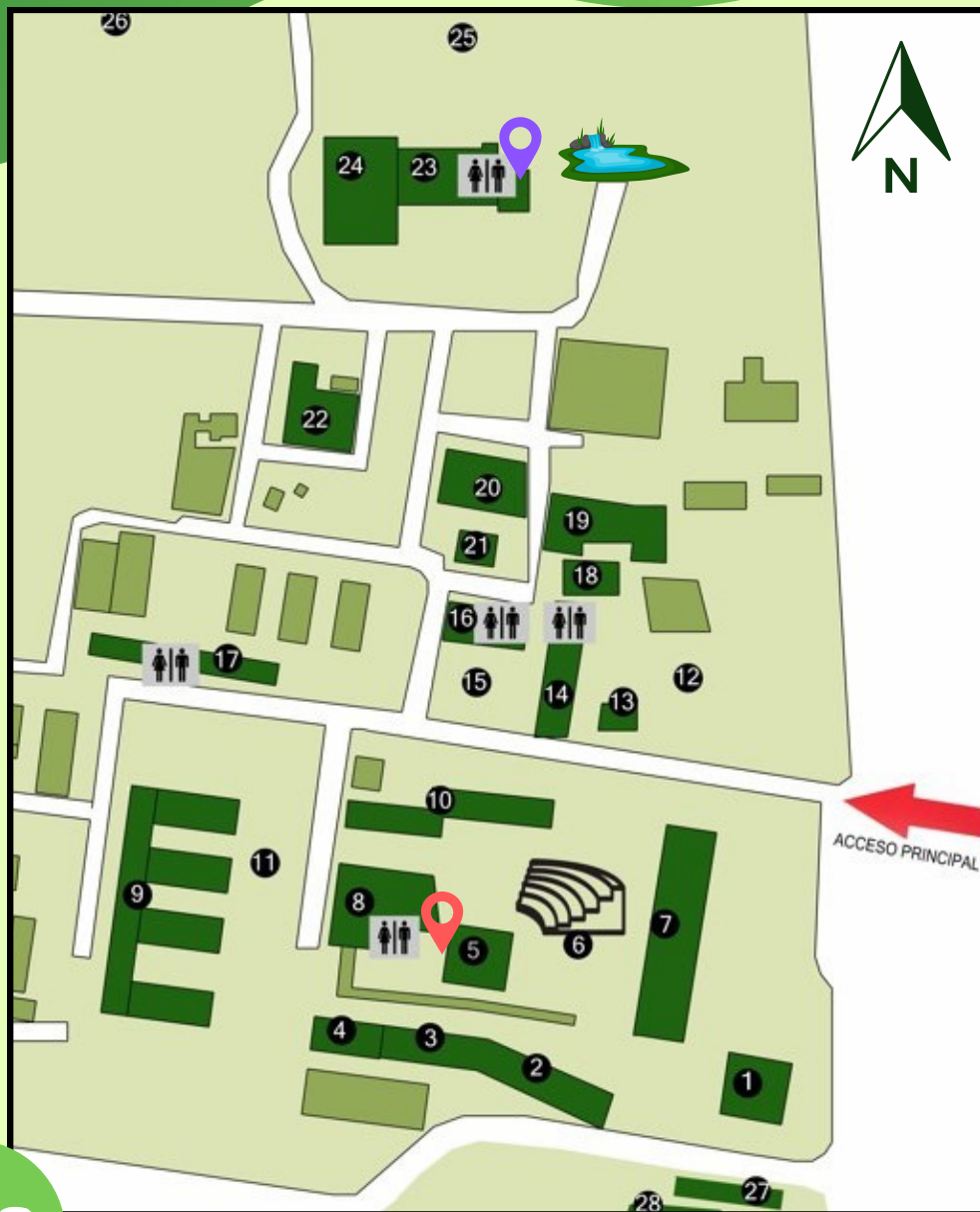

SIMBOLOGÍA



Kiosco Tío Ale



Kiosco Ranera



Baños



La Ranera

- | | |
|--|-------------------------------------|
| 1. Aula Magna | 15. Bosque Sur |
| 2. Salas E | 16. Dpto. Ing. de la Madera |
| 3. 1°Piso: Of. diversidad de género e inclusión | 17. Salas Q |
| 2°Piso: Laboratorios 122 y 124 | 18. CESAF |
| 4. Bienestar social | 19. Vivero Antumapu e investigación |
| 5. Biblioteca | 20. Vivero Antumapu |
| 6. Anfiteatro | 21. Extensión |
| 7. Decanato y secretaría de estudios | 22. Aserradero |
| 8. Casino y salas de estudio | 23. Gimnasio |
| 9. Peineta | 24. Cancha básquetbol |
| 10. Dpto. gestión forestal | 25. Cancha fútbol |
| 11. Jardín Mediterráneo | 26. Cancha rugby |
| 12. Bosque Norte | 27. CEACS |
| 13. CEIF y fotocopias | 28. SEMDA |
| 14. 1°Piso: Dpto. Silvicultura | |
| 2°Piso: Auditorio, Salas y Pabellón Arauco | |

ALGUNAS ORGANIZACIONES ESTUDIANTILES

Centro de Estudiantes de Ingeniería Fotrestal

CEIF



Corporación Nacional de Estudiantes de Ciencias Forestales

CONECIFM

Estudiantes de Campus sur, trabajando por la sustentabilidad y la Ed ambiental.

ECOMAPU



Estudiantes Protección Animal

EPA

Secretaria de sexualidades y género

SESEGEN



Centro Deportivo de Estudiantes

CDE Forestal



RECUERDA!!

Cuando necesites orientación sobre:

- Regularización de deuda(s).
- Solicitud de certificados.
- Solicitud de devolución de pagarés.
- Devolución de excedentes de pagos.
- Fondo Solidario de Crédito Universitario (FSCU).
- Otros temas asociados a aranceles y créditos universitarios.

Realiza la consulta a la **Unidad de Aranceles y Créditos de la U. de Chile** en:

 mesadeayuda-aranceles.uchile.cl

Para dudas respecto a:

- Postergación de estudios.
- Inasistencias.
- Matrícula.
- Inscripción de asignaturas.
- Titulación.
- Certificados.
- Situaciones curriculares de pregrado y postgrado.

Contáctate con tu **Secretaría de Estudios**. Puedes revisar los contactos según facultad en:

 uchile.cl/u8461

¿No sabes qué hacer cuando tienes preguntas sobre tecnología?

Ingresa a la **Mesa de Ayuda Tecnológica** en:

 vti.uchile.cl/ayudatecnologica

para informarte respecto a:

- Correo institucional.
- Cuenta UChile.
- Tarjeta Universitaria Inteligente TUI.
- Eduroam (Red Wifi).
- Licencias software.
- VPN corporativa y más.



Te recordamos que frente a consultas sobre **beneficios internos de la U. de Chile** y/o **externos del Mineduc**, también puedes acudir a tu **asistente social de facultad**.

Encuentra su contacto en:

 uchile.cl/u5075 

PÁGINAS QUE TE RECOMENDAMOS SEGUIR



@fcfnuchile

Facultad de Ciencias Forestales de la UCH.

@dirbde

Dirección de Bienestar y Desarrollo Estudiantil de la U de Chile

@aprendizajeuch

Unidad de apoyo para estudiantes de la UCH

@ceif.uchile

Centro de Estudiantes de Ingeniería Forestal, UCH.

@ceacsuchile

Centro de aprendizaje campus sur.

AYUDAS Y BENEFICIOS



- Beneficios Mineduc
- Beneficios Junaeb
- Beneficios internos
- TNE y TUI
- Becas del Centro de Estudiantes de Forestal

CEACS

- Orientación psicoeducativa individual (con psicólogos y psicopedagogos)
- Tutorías disciplinares: Matemáticas, Bióticos, Química y Física
- Electivos: Manejo del estrés y Aprender y estudiar en la U

SEMDA

SERVICIO MÉDICO Y DENTAL DE ALUMNOS

Servicios:

- Medicina General
- Enfermería
- Matronas (Salud Sexual)
- Salud Mental (Psiquiatría, Psicología)
- Nutrición
- Kinesioterapia
- Tecnología en Oftalmología
- Odontología (Salud Oral)

PROGRAMA DE MENTORES, PADRINOS Y MADRINAS

Durante la primera semana se te asignará un mentor, padrino o madrina para que te acompañe en tu primer año universitario.

CUANDO VAYAS A TERRENO NO OLVIDES LLEVAR ...



Casco

Este elemento te protegerá de las ramas que se puedan caer en el bosque o al momento de caída de árboles. También es imprescindible al ingresar a una industria.

Chaleco reflectante

En momentos de terreno cuando haces una pequeña intervención como analizar un perfil del suelo, te ayuda a avisar a lxs conductores que te encuentras ahí.



Zapatos de seguridad

De gran importancia al interactuar con espacios que empleen maquinaria, puesto que posee una punta de acero en caso de algún inconveniente.

Antiparras

Ofrece protección tanto en el bosque cuando estés caminando en el al haber muchos elementos de sotobosque como en la industria.



Zapatos trekking caña alta

Al adquirir tus botines no los uses nuevos en la primera salida, ya que afecta a tus pies estando duros y haciendo trayectos largos. Por ello úsalos de antes para que se molden. Procura que sea de caña alta para resguardar tus tobillos en caso de caída por pérdida del equilibrio.

Saco de dormir

Cuando adquieras tu saco de dormir, procura que no sea de playa, y en lo posible que éste tenga protección frente a la baja de temperatura de 0°C.



Bastones

Sin duda un gran apoyo al momento de hacer las excusiones de terreno, permite apoyarte en sitios con alta pendiente.

Pantalones trekking

Evita los pantalones cortos!, esto no te protegerá de los elementos que puedan pasar a llevar tus piernas. Para evitar cortes te recomendamos utilizar en lo posible pantalones gruesos.



Estos elementos son de gran importancia y una gran inversión a largo plazo en todas tus salidas a terreno y trayectoria profesional.
!RECUERDA SIEMPRE LLEVAR BLOQUEADOR Y MUCHA AGUA!

MALLA CURRICULAR

Cada semestre que estés cursando, es importante que al momento de tomar decisiones como tomar ramos, electivos, priorizar estudios en un examen o eliminar un ramo, revises la malla curricular y puedas basarte en la continuidad de dicho ramo en cuestión. Acá te adjuntamos el link de cada malla:

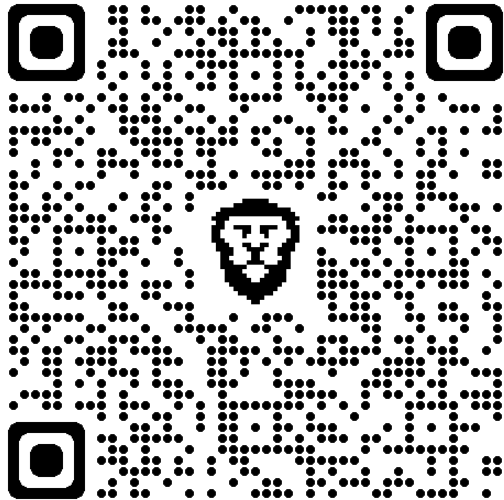

Ingeniería Forestal

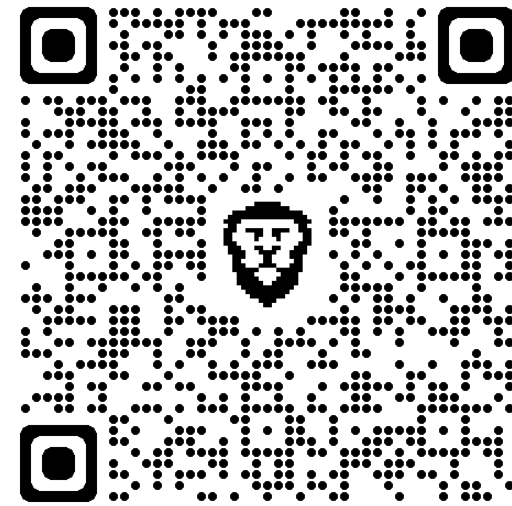

Ingeniería en Recursos Hídricos

CRÉDITOS (SCT):

- Los créditos son un sistema de equivalencia para calcular cuánto tiempo en horas se le dedica al ramo, dividiéndose en cantidad de semanas, horas de clases teóricas, horas de prácticas y horas de trabajo autónomo.

TIPOS DE ELECTIVOS

- **E. complementario:** generalmente corresponde a ramos con baja demanda en tiempo, como deportivos o artísticos. Vale 1 SCT.
- **E. general:** Son electivos tipo tópicos. Corresponden a 2 SCT.
- **E. especializado:** Son especializados para alguna línea de interés que quieras desarrollar en tu carrera. Equivalen a 3 SCT.

¡MANEJA TU CALENDARIO ACADÉMICO Y DE EVALUACIONES!

El calendario académico entrega información relevante tales como las fechas de toma o eliminación de ramos, solicitudes de cursar otras asignaturas, semanas de receso, feriados y eventos como la semana forestal-hídrica (alianzas).
Esto sirve para poder calendarizarte con tus propias actividades y organizarte eficientemente:

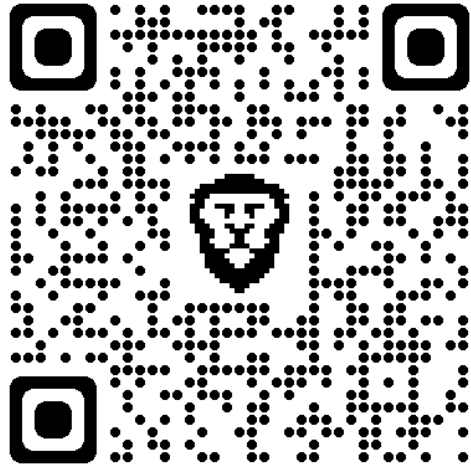

Calendario académico

El calendario de evaluaciones corresponde a las fechas oficiales de cátedras, controles o trabajos estipulados de mutuo acuerdo entre escuela y lxs estudiantes, está organizada por semana/fecha en cada semestre y es posible que se vaya actualizando. Nivel "X" es del semestre que estás cursando. Asegúrate de revisar esta información siempre y corroborarla con tu profesxr.



Calendario evaluaciones